

# 16e Club Utilisateur

22/09/2020

Suivez nous sur #NetAnswerClub

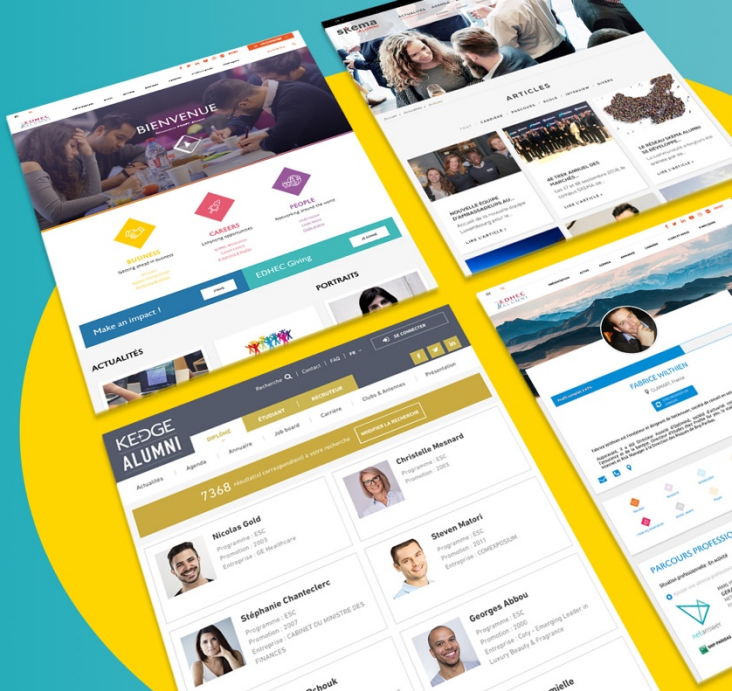

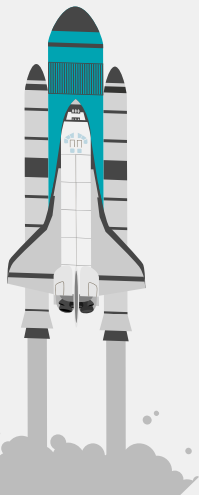

- 9h : Actualités NetAnswer
- 9h30 : Nouvelles Fonctionnalités
- 12h : Cocktail
- 14h : Atelier « Les principes du fundraising »
- 15h30 : Atelier « Activer la générosité des alumni »

*avec*

**hopening**

**DIGITAL**  
REUNION

**FROJAL**

**#UNIVERSITÉSENGHOR**  
université internationale de langue française  
au service du développement africain

# AADCNS

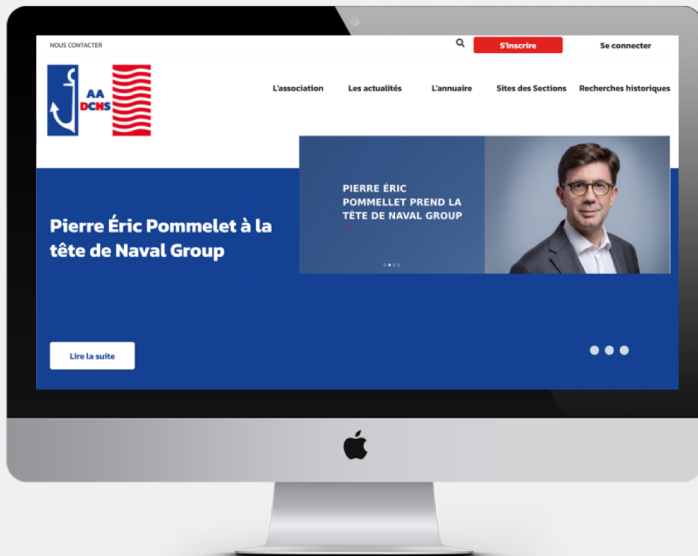

# FROJAL

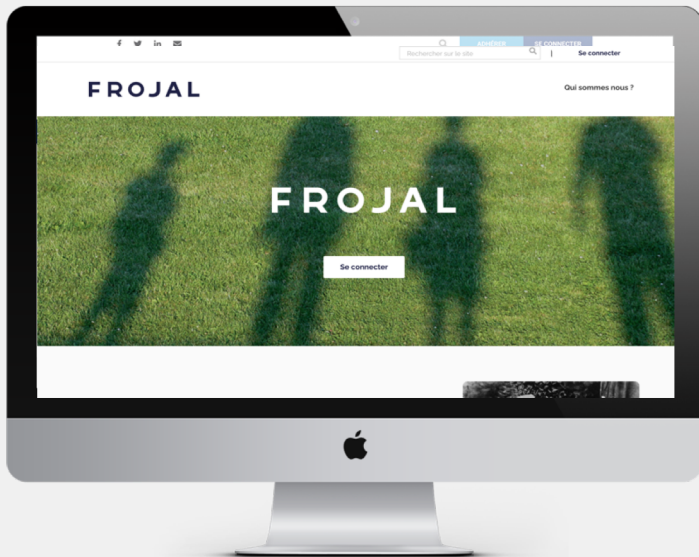

# Le Rasso

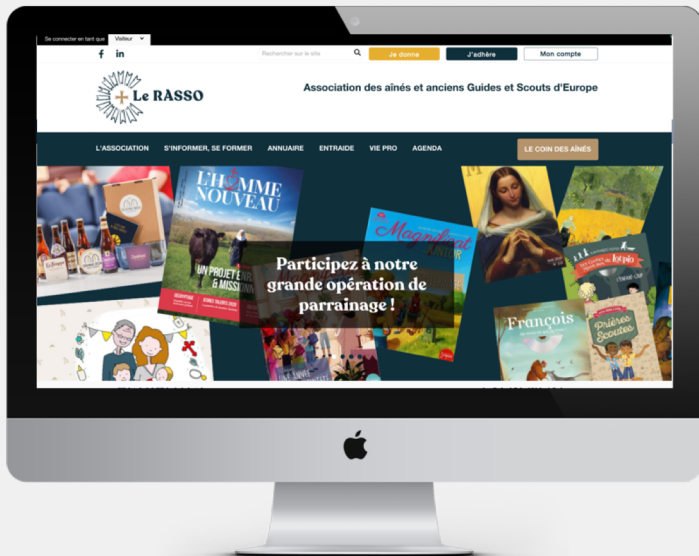

# Annuaire DPRT

# Uniagro

# Aptalumni

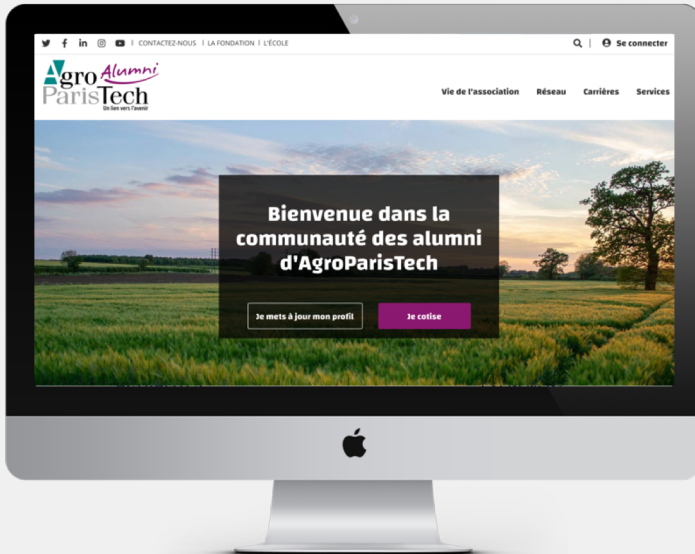

# Fondation ESSCA

# Amengeees

# Nxse.io

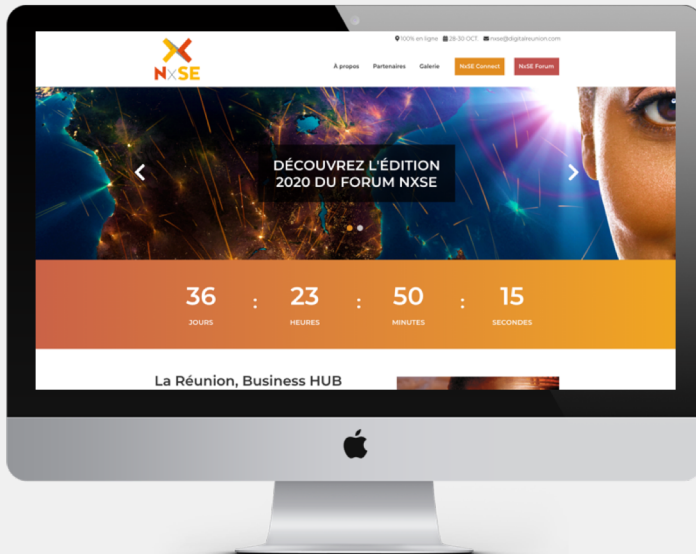

# CERIB

[VISITEURS](#) [VILLAGE EXPOSANTS](#) [ÉDITION JEC 2019](#) [INFOS PRATIQUES](#)

[ESPACE EXPOSANTS](#)

## Journée Expertise & Construction

Mardi 28 juillet 2020 | Épernon, France | 6e édition

S'INSCRIRE

# ISAE Alumni

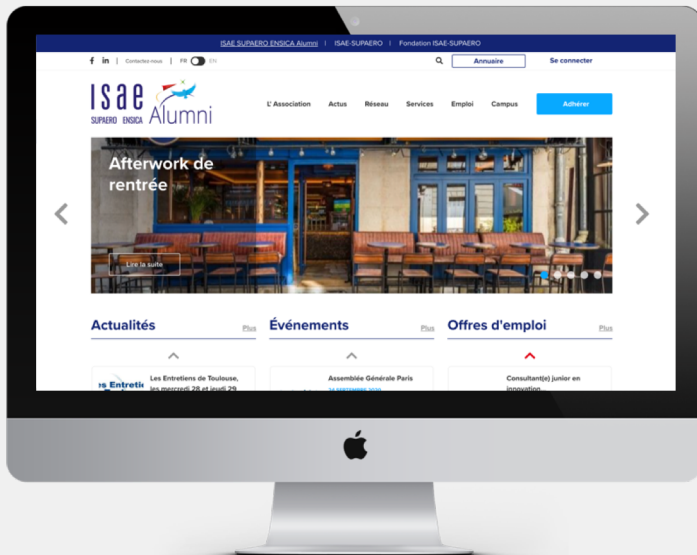

# CIVP

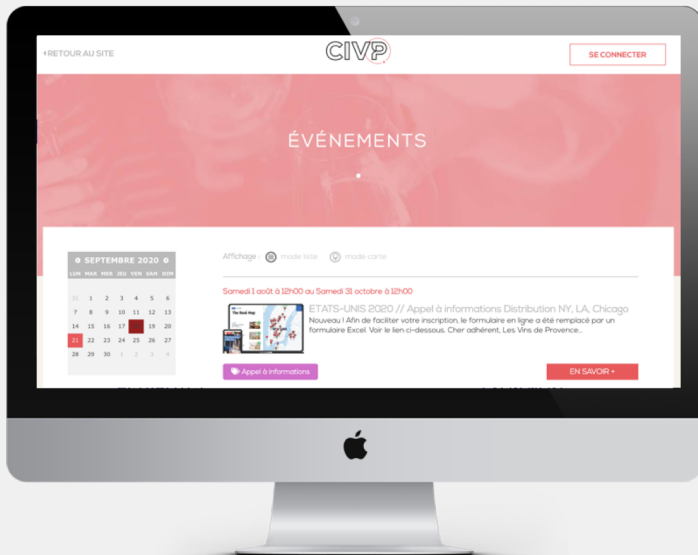

# Chambre des Experts Immobiliers

# Diocèse d'Angers

Diocèse d'Angers

## Mon don

Je fais un don ponctuel  Je donne tous les mois

Au diocèse

Montant

20 €  30 €  50 €  100 €  300 €

Ou montant libre :  Je donne au Denier pour :  Je donne à un projet :

Somme en €  Toutes les personnes  Affectation libre

Choisissez le type d'impôts

# Newsletters

**Retour vers le futur des associations**

2020. Vous n'êtes à bord d'un train volant autonome pour vous rendre au 15e Club Utilisateur ou l'Assemblée de Fabrice Wolfman préférant les dernières nouveautés de NetAnswer. Votre ventre étant formé vous êtes tentés de décoller votre petit déjeuné déshydraté mais vous vous rendez que ça buffet bien genre vous attend, sur le pont-balis, qui fait également office d'écran tactile, vous consultez les derniers actualités de la matinée annonçant l'heure de la deuxième révolutions nébule. Le vais de synthèse qui s'échappe des atmosphères amorce 5 minutes avant d'arriver à destination. Vous en profitez alors pour prendre des nouvelles de votre famille récemment séparée sur Mars, mais s'avez pour seule réponse qu'une tonalité étouffée qui réitére autre que celle de votre réveil.

**Vous avez les yeux, 2020.** Tout n'est pas allé aussi vite que prévu : les affaires n'ont pas déboulé la Terre, cette dernière réside encore et toujours à notre époque et l'intelligence artificielle n'a toujours pas pris le pouvoir. Car heureusement il y a encore des gens pour faire les choses bien en ce bas monde et c'est en votre honneur vous partager leurs propositions possibles dans ce **Club Mieux des Bonnes pratiques des associations locales**. Alors que vous êtes à côté de vous annonçant en 2020, et les années à venir, dans votre transformation car sommes le si bien dit Paulo Coelho : "Le Sabot a été créé pour être chargé".

Bonne lecture et Bonne année 2020!

[Lire](#)

JANVIER

**Nouvelle date pour le Club Utilisateur !**

Suite à l'annulation des évènements, nous avons le plaisir de vous annoncer que le Club Utilisateur se tiendra le **Jesdi 23 Janvier prochain**. Merci de renouveler votre inscription pour que celle-ci soit prise en compte.

Bienvenue dans l'Atelier à la Maison ETP au 15 rue Contambert 75016 Paris, avec au programme : actualités, échanges, cocktail et ateliers sur l'après-midi.

Compte tenu de la forte demande, nous vous prions de bien vouloir limiter vos inscriptions aux ateliers à 2 personnes par association maximum.

[S'inscrire](#)

**Presse ? Vous avez bien 2 minutes pour...**

**Créer un événement ouvert aux partenaires**

Découvrez comment créer des tarifs personnalisés pour permettre aux membres d'autres associations de pouvoir s'inscrire en un clic à votre événement.

[Découvrez en vidéo](#)

**Créer un mail de validation de coordonnées**

Découvrez comment utiliser les données dynamiques pour afficher dans un mail les coordonnées de vos membres et les inciter à les mettre à jour ou à les valider.

[Découvrez en vidéo](#)

**Ça bouge dans notre réseau !**

DÉCEMBRE

**Quels moyens de paiement en ligne pour les associations ?**

Que ce soit pour faire adhérer vos membres ou pour récolter des dons, une solution de paiement en ligne est indispensable. Celle-ci doit être la plus fluide possible pour l'utilisateur car elle contribue le dernier rapport à leur contribution et au développement de votre association.

Dans ce billet de blog, NetAnswer propose diverses solutions pour faciliter vos paiements et vous aide à vous y retrouver sur les différents tarifs.

[Lire la suite](#)

**Inscrivez-vous au 15e Club Utilisateur !**

**Revenez nous le lundi 9 décembre prochain à la Maison ETP !**

Rencontrez notre réseau, découvrez nos dernières innovations et partagez un moment convivial autour d'un cocktail!

[S'inscrire](#)

**Presse ? Vous avez bien 2 minutes pour...**

**Créer un événement**

Découvrez comment créer un site dédié pour vos événements afin de les mettre en valeur auprès de votre communauté.

[Découvrez en vidéo](#)

**Redimensionner ses images**

Redimensionnez vos images grâce à l'outil intégré dans l'interface afin d'alléger le chargement de vos pages.

[Découvrez en vidéo](#)

NOVEMBRE

**Ouverture des inscriptions au Club Utilisateur !**

Le **lundi 9 décembre prochain**, le Club Utilisateur revient pour sa 15e édition ! Nous serons accueillis par SAGEP à la Maison ETP au 15 rue Contambert 75016 Paris.

Les ateliers font leur retour sur l'après-midi ! Suite au succès de cette formule lors du dernier club, nous renouvelons l'expérience avec 2 ateliers sur les thèmes suivants : **"Mieux connaître ses membres grâce à Google Analytics"** et **"Maximiser les réseaux sociaux pour améliorer sa communication"**

Pour le mois, nous avons gardé ce qui fait le succès de club, actualités, échanges et cocktail pour pouvoir passer un moment convivial avec notre réseau et notre équipe.

**Inscrivez-vous gratuitement dès maintenant !**

[S'inscrire](#)

**Nos modules à la une**

**Ateliers**

Le module Ateliers vous permet de gérer plusieurs manifestations à l'intérieur d'un même événement : séminaire, coaching, des ateliers, conférences... de nombreuses possibilités s'offrent à vous.

[En savoir plus](#)

**Event Site Connect**

Gagnez du temps le jour de votre événement en fluidifiant le trafic. L'entrée (sans d'un smartphone et de l'application EventSite Connect, scannez QR code présent sur chacun des badges de vos invités.

[En savoir plus](#)

**Presse ? Vous avez bien 2 minutes pour...**

OCTOBRE

**BOOSTEZ LA COMMUNICATION**

**Boostez la communication de votre association !**

Les vacances d'été terminées, vous pouvez profiter de l'"effet rentrée" pour lancer une campagne de communication impactante.

Pour attirer, engager et fidéliser vos membres, vous devez être présents activement sur le plus de canaux possibles. Or, vos ressources, comme de nombreuses d'associations, peuvent être limitées que ce soit sur le plan humain, financier ou encore des compétences requises.

Dans cette série d'articles, NetAnswer vous propose quelques pistes de réflexion pour passer à l'acte et vous permettre de construire une stratégie de communication durable et efficace.

Bonne lecture !

[Lire l'article](#)

**Nos modules à la une**

**Revue numérique**

Mettre en valeur vos publications en passant au numérique ? Le module Revue vous permet de gérer vos numéros, dossiers et articles depuis votre site.

[En savoir plus](#)

**Booste Email**

Boostez vos envois e-mail grâce à notre service spécialisé ! Envoyez vos e-mails en moins de 30 minutes quel que soit leur nombre.

[En savoir plus](#)

**Presse ? Vous avez bien 2 minutes pour...**

SEPTEMBRE

# Articles de blog à retrouver sur [blog.netanswer.fr](http://blog.netanswer.fr)

CRÉEZ VOS PERSONAS POUR BOOSTER L'ENGAGEMENT DE VOS MEMBRES

COMMUNICATION 7 SEPTEMBRE 2020

10 OUTILS POUR BOOSTER VOTRE PRODUCTIVITÉ

COMMUNICATION 19 MAI 2020

10 LOGICIELS DE VISIOCONFÉRENCE POUR UN TÉLÉTRAVAIL RÉUSSI

COMMUNICATION 31 MARS 2020

QUELS MOYENS DE PAIEMENT EN LIGNE POUR LES ASSOCIATIONS ?

COMMUNICATION 13 NOVEMBRE 2019

BOOSTEZ LA COMMUNICATION DE VOTRE ASSOCIATION ! (1/3)

COMMUNICATION 9 SEPTEMBRE 2019

DEVENIR UNE ENTREPRISE ÉCO-RESPONSABLE

COMMUNICATION 11 MARS 2019

COMMENT CRÉER UN COMPTE DÉVELOPPEUR APPLE ?

NON CLASSE 7 MARS 2019

## Vidéos 2 Min pour...

Outre les documentations, les formations, nous avons créé des formations de 2 min qui doivent permettre de **traiter de façon concrète et rapide un sujet**

- 2 minutes pour... mettre en place le RGPD sur votre site**  
Découvrez ici comment activer et paramétrer les développements RGPD sur votre site pour être en conformité avec le règlement européen.
- 2 minutes pour... créer un groupe**  
Découvrez comment créer facilement un groupe géographique avec sa page dédiée, ses menus et ses membres importés.
- 2 minutes pour... créer un lien de cotisation en un clic**  
Découvrez ici comment créer facilement un lien de cotisation en un clic dans un e-mail.
- 2 Minutes pour... scanner des retours courriers (NPA)**  
Découvrez en deux minutes comment scanner un retour courrier (NPA), mettre à jour votre base et envoyer un mail au membre dont l'adresse est erronée pour l'alerter et qu'il mette à jour sa fiche en un cliquage de doigt !

## Vidéos 2 minutes pour...

Retrouvez 2 fois par mois nos vidéos courtes vous permettant de maîtriser notre solution sur des sujets précis.

*À ce jour, 52 vidéos sont à votre disposition :*

- Créer un événement ouvert aux partenaires
- Créer un mail de validation de données
- Redimensionner ses images
- Créer un EventSite
- Retrouver des perdus de vue
- Corriger les incohérences de ville
- Gérer les limites de consultation
- Créer une arborescence de menus
- Qualifier des questionnaires
- Utiliser TinyMCE
- Créer un e-badge
- Insérer une vidéo dans une actualité
- Créer une newsletter.
- Faire une mise à jour en masse avancée
- Utiliser Event Site Connect
- Découvrir Keep inTouch
- Créer une chaîne Youtube
- Comprendre le scoring des membres
- Gérer les inscriptions aux événements
- Suggérer un groupe à des membres
- Gérer les prélèvements de cotisation
- Lancer une campagne de parrainage
- Gérer les traductions
- Gérer les notifications mobiles
- Comprendre les requêtes dynamiques
- Traiter vos retours de mail
- Créer un Quick Sondage
- Créer un modèle de questionnaire
- Créer un événement de groupe
- Créer un atelier pour un événement
- Analyser les mails envoyés
- Créer une galerie photos
- Gérer les types de cotisation
- Faire une relance de cotisation
- Configurer l'application mobile
- Créer un vote en ligne
- Découvrir le module emploi
- Mettre en place le RGPD sur votre site
- Créer un groupe
- Créer un lien de cotisation en un clic
- Scanner des retours courriers (NPAI)
- Créer des filtres dans NetSurvey
- Dédoubler un fichier de membres
- Importer un fichier dans votre base
- Personnaliser un mail agenda

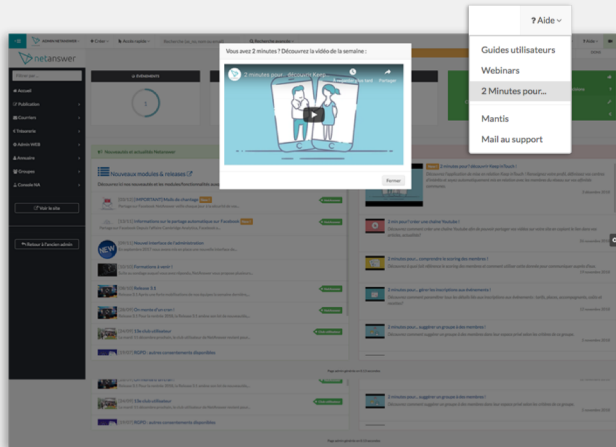

*Pour accéder aux vidéos, rendez-vous dans le tableau de bord de votre espace administration ou dans Aide > 2 minutes pour...*

## Nouveaux partenaires

Le **compagnon de connexion**  
pour un web sûr, simple &  
pratique

## UpSignOn, le compagnon de connexion qui vous relie simplement à votre communauté

### Côté Utilisateurs

une application gratuite

qui fluidifie l'usage des identifiants et automatise la mise à jour des données et documents

Disponible gratuitement :

### Côté Sites & Apps

un bouton

qui se substitue à l'étape d'authentification (en ligne, au comptoir, sur les moyens de com)

OU

## UpSignOn automatise et sécurise la création de compte, l'authentification et la mise à jour des données / documents

UpSignOn supprime... :

- ✓ le temps perdu à remplir des **formulaires**
- ✓ le casse-tête pour inventer et mémoriser des **mots de passe**

... et permet :

- ✓ la **création de compte** en 2 clics
- ✓ l'**authentification** facile et sûre
- ✓ la **mise à jour de données** sans effort
- ✓ le **partage d'identifiants** sécurisé

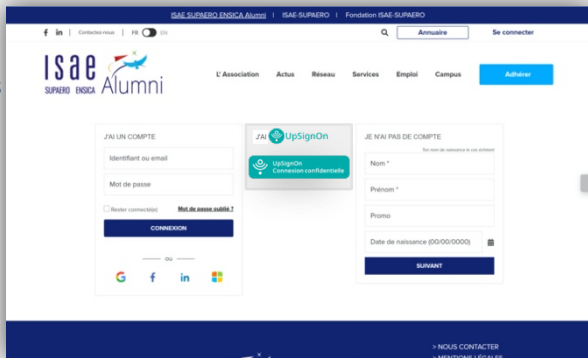

Déjà inscrit, déjà un compte ou ni l'un ni l'autre ? Je clique et je rentre !  
(Oct-20 – Projet en cours avec NetAnswer et les Alumni ISAE-SUPAERO-ENSICA)

## UpSignOn automatise et sécurise la création de compte, l'authentification et la mise à jour des données / documents

UpSignOn favorise ainsi :

- ✓ l'**inscription** facile de nouveaux membres
- ✓ la **qualité** des données de contact dans le temps
- ✓ l'**usage** des services digitaux pour le plus grand nombre
- ✓ la **sécurisation** des connexions
- ✓ la **conformité** au RGPD
- ✓ l'**interopérabilité** avec vos partenaires qui s'adressent également à votre communauté

Paul Latournerie  
CEO

[pauill@upsignon.eu](mailto:pauill@upsignon.eu)  
+33 6 27 59 07 02

**Projet OpenSource**  
**Solution recommandée par l'ANSSI**  
**Hébergé par Netanswer**  
**Solution très légère**  
**Solution intégrée dans NA :**

- Profil NA
- Intégré à la gestion des événements
- Connexion via NA donc suivi des inscriptions et de la participation (formation)

## Quelques chiffres

# En 2020.....

**VISITES**

**1 143 875**

sessions

**OFFRES D'EMPLOI**

**785 277**

offres d'emploi

**ÉVÉNEMENTS**

**9 564**

événements créés

**COTISATIONS**

**182 733**

cotisations

**MÀJ BDD**

**601**

imports

**271 620**

membres connectés

**13 589 719**

impressions

**141 835**

participants

**20 405 124 €**

cotisés

**360**

MAJ en masse avancée

## Quelques chiffres

### VOTE EN LIGNE

54

votes

**4488**

votants

### PARRAINAGE

30

parrainages

**839**

binômes créés

### BINÔMES KIT

1766

binômes créés

**5297**

swipe G/D

### REVUE

54

revues

**524**

articles créés

### BOUTIQUE

417

produits

**293 100 €**

de CA généré

**Nouveaux serveurs virtualisés**  
**Fin de la Bascule depuis T2 2020**

## Deepfakes

You Won't Believe What Obama Says in This Video! 😲

7925275 vues · 17 avr. 2018

👍 92 K 🗨️ 4

**Barack Obama / Avril 2018**  
« *Président Trump is a deepshit* »

**Mark Zuckerberg / Juin 2019**  
« *nous voulons contrôler vos comportements futurs* »

## Différentes applications

FaceApp

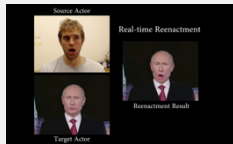

Face2Face

Zao

2017

2018

2019

2020

# ZAO

# FaceApp

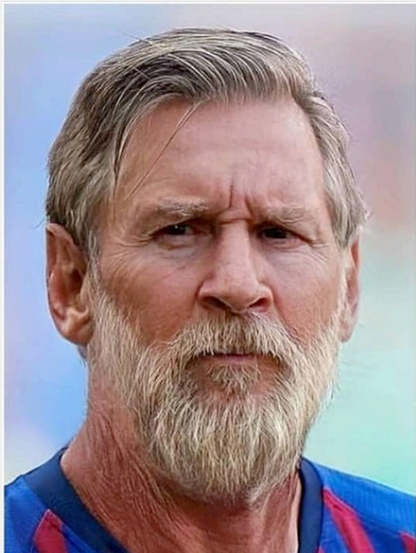

**2014 : Generative Adversarial Networks** par Goodfellow et al.

**2017 : Wasserstein GANs** par Arjovsky et al.

**2019 :** Hao Li, Associate professor à l'université de Southern California

*« d'ici six mois à un an, les deepfakes ne seront plus détectables par l'œil humain.. »*

**Juin 2020 :** Deepfake Detection Challenge Dataset

A

B

C

Quelle personne n'existe pas ?

D

E

F

<https://thispersondoesnotexist.com/>

## Douze Dernières releases

Releases

Tarifs Modules Releases

RELEASE 3.19 - JANVIER 2020

**Tarifs personnalisés selon date**  
Vous avez désormais la possibilité de définir des tarifs personnalisés selon les dates d'inscription. Cela vous permet d'inclure vos membres à l'inscription au plus tôt en définissant différents tarifs progressifs (early bird - regular - on site...).

TAGS: Gratuit Agenda 3.19

Active

**Refonte signalétique**  
Les pdf de signalétique ont été retravaillés pour un design plus moderne.

TAGS: Gratuit Agenda 3.19

Active

**Envoi de mail via fiche membre**  
Vous pouvez maintenant choisir d'envoyer un mailing depuis une fiche membre parmi ceux envoyés dans les 3 derniers mois.

TAGS: Gratuit Mailing 3.19

Active

**Envoi de mailing par as\_no**  
Vous pouvez choisir d'envoyer un mailing à des membres définis en renseignant leurs as\_no dans le nouveau champ prévu à cet effet. Ceci our

- V 3.20 : Janvier 2020 (13)
- V 3.21 : Février 2020 (11)
- V 3.22 : Mars 2020 (6)
- V 3.23 : Mars 2020 (13)
- V 3.24 : Avril 2020 (10)
- V 3.25 : Mai 2020 (13)
- V 3.26 : Juin 2020 (13)
- V 3.27 : Juin 2020 (8)
- V 3.28 : Juillet 2020 (11)
- V 3.29 : Août 2020 (10)
- V 3.30 : Août 2020 (8)
- V 3.31 : Septembre 2020 (11)

## Nouvelles fonctionnalités

Pour chaque fonctionnalité nous avons précisé si elle est incluse dans le cadre de la maintenance évolutive ou si cela nécessite une facturation spécifique (cas où la mise en place nécessite une spécification, un développement de template ou une adaptation), et dans quelle version elle est incluse

3.20

### Maintenance évolutive (121)

3.22

### Facturation spécifique (6)

€	: <600€ HT
€€	: 600-1200€ HT
€€€	: >1200 € HT

## Nouvelle page release

**Validation des coordonnées lors de l'insci**  
Vous pouvez faire valider les coordonnées des par

TAGS : **Gratuit** **Agenda** 3.21

✓ Activé

**Invitation à devenir cotisant lors de l'insci**  
Vous pouvez inciter vos membres à devenir cotisa

TAGS : **Gratuit** **Agenda** 3.21

✓ Activé

**Auto-connexion sur mail d'invitation à un**  
Dans le mail d'invitation à un événement, le lien pc

TAGS : **Gratuit** **Agenda** 3.21

➔ Activer en BO

**Génération et export de factures**  
Vous pouvez générer des factures et des avoirs pc

TAGS : **Payant** **Agenda** 3.21

ter en PDF Exporter ➔ Demander un devis

La page de présentation des releases a été revue pour une meilleure visibilité sur les nouveautés.

Vous avez la possibilité de trier les fonctionnalités par module, coût, afin notamment de voir ce qui est gratuit mais non activé sur votre site. Vous pourrez alors activer directement la fonctionnalité via un paramètre ou demander l'activation en nous en faisant la demande via un ticket mantis.

## Connexion en tant que membre/cotisant

Lorsque vous êtes connecté en tant qu'administrateur, vous pouvez désormais vous connecter facilement à un profil membre connecté ou membre cotisant afin de voir notamment les droits de visibilité sur vos pages

## Nouvelle fiche individuelle

ENSAE  
Alumni

IP PARIS

# Fiche Individuelle

Identifiant : 1981230  
Statut : Diplômé Ensaë

## Fabrice WILTHIEN

**État civil**

Sexe : **Masculin**      Nom familial : **WILTHIEN**  
 Date de naissance : **23/03/1972**  
 Date de décès :

**Coordonnées**

Adresse : **519 Avenue Enseigne de Vaiseau Pont**      Téléphone :  
**83130 La Garde**      Mobile : **06 22 65 26 28**  
 NPAI : **Non**      Mail : **fabrice@ensae.org**

**Activité Professionnelle**

Entreprise : **NetAnswer**      Téléphone : **01 40 28 46 16**  
 Adresse : **39 rue d'Aboukir**      Mobile : **06 22 65 26 29**  
**75002 Paris**      Mail : **fabrice@netanswer.fr**

**Adhésion**

Cotisant à jour : **Oui**      Fin d'adhésion : **31/12/2020**

**Réglements**

Date	Année	Moyen	Montant	Cotisation	Don
11/04/2020	2020	Internet	<b>130 Euro</b>	130	
10/02/2020	2020	Internet	<b>1 Euro</b>		1
17/06/2019	2019	Internet	<b>105 Euro</b>	105	
13/03/2019	2019	Internet	<b>1 Euro</b>		1
20/02/2019	2019	Internet	<b>1 Euro</b>		1
07/01/2019	2019	Internet	<b>0.1 Euro</b>		0.1
05/04/2018	2018	Chèque	<b>130 Euro</b>	105	25
07/09/2017	2017	Internet	<b>0.1 Euro</b>		0.1
07/09/2017	2017	Internet	<b>0.1 Euro</b>		0.1
31/07/2017	2017	Chèque			

**Commentaires**

Depuis la fiche d'un membre, vous pouvez maintenant enregistrer ses informations au format pdf afin de l'imprimer si nécessaire.

## Alerte en cas de modification non enregistrée

*Lorsque vous modifiez une actualité, un événement ou une newsletter en administration sans l'avoir enregistré, une alerte s'affiche vous permettant de rester sur la page en cas d'oubli ou de mauvaise manipulation.*

Publication > News > Création/Gestion

Site principal

Créer une news

Annuler Quitter

Voix les news Voir les news archivées

### Nouvelle news

Groupe créateur Site principal

Type \* Événements

Date \* 07/01/2020

Début de publication 07/01/2020

Fin de publication

Associer aux groupes

Groupes disponibles

- Clubs France
- Clubs admins
- Groupes admins
- Clubs Internationaux
- Clubs Métiers

Groupes sélectionnés

## Nouveaux paramètres pour les administrateurs

Droits	
Modification de fiches	Oui (Sans validati <input type="checkbox"/> ▼)
Export Excel	<input checked="" type="checkbox"/>
Visualisation des résultats export multicritères	<input checked="" type="checkbox"/>
Suppression des inscriptions aux évènements	<input checked="" type="checkbox"/>
Export Excel des participants	<input checked="" type="checkbox"/>
Connexion au profil	<input checked="" type="checkbox"/>
Statistiques des fiches	<input checked="" type="checkbox"/>
Modification des données bancaire dans la fiche	<input checked="" type="checkbox"/>

Plusieurs paramètres ont été ajoutés dans la gestion des droits d'un administrateur : suppression des inscriptions aux événements, exports MX etc.

## Pages non vues

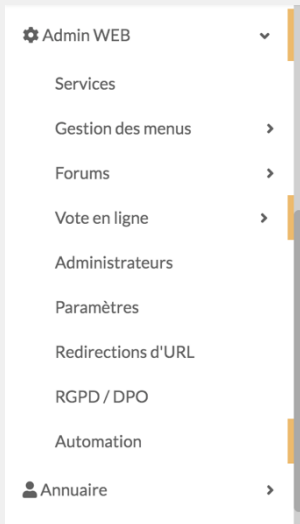

*Certaines fonctionnalités vous sont parfois inconnues car vous n'aviez pas forcément de visibilité sur celles-ci.*

*Désormais, chaque nouvelle page dont les droits sont donnés à un administrateur sera mise en valeur dans le menu si elle n'a pas été vue*

## Gestion de traductions de référentiels

### Traductions de référentiels

Choix du paramètre

Fonctions (706 / 714 traduits)

Télécharger le fichier des traductions

Téléchargez en Excel :

Export\_traductions\_fonctions\_en.xlsx

Uploader un fichier de traductions

Le format attendu est le même que le fichier ci-dessus : .xlsx avec deux colonnes (te

Choisir un fichier

Aucun fichier choisi

Envoyer le fichier

Dans Admin Web > Traduction, une nouvelle section "Traductions de référentiels" a été ajoutée pour vous permettre de traduire plus facilement votre site dans la langue souhaitée

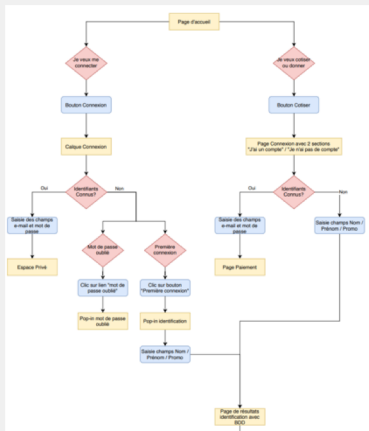

Nous avons trouvé 2 résultats avec les informations que vous avez saisies.  
Sélectionnez l'action correspondant à votre profil :

Fabrice WILTHEN JE COTISE JE RECUPÈRE MES IDENTIFIANTS

---

Aucun des profils ne correspond JE M'INSCRIS

Connexion

test

Mot de passe

Rester connecté(e) [Mot de passe oublié ?](#)

OU

Pas encore de compte ? S'INSCRIRE

*Le parcours pour se connecter, s'inscrire ou cotiser sans connexion a été repensé pour être plus ergonomique pour l'utilisateur.*

## Centre Carrières

Nous rassemblons un réseau de **45 000 diplômés** évoluant dans de nombreux domaines comme le commerce, le marketing et l'entrepreneuriat dans **plus de 80 pays**.

Le **Centre Carrières** pour mission de contribuer au développement des talents, soutenir les projets, accompagner la mobilité, aider les transitions de carrières ou faciliter les recherches d'emploi.

### OFFRES D'EMPLOI

Vous retrouvez ici toutes les offres d'emploi et de stage.

[VOIR LES OFFRES D'EMPLOI](#)

### ATELIERS

Le Service Carrières vous propose des ateliers collectifs.

[VOIR LES ATELIERS](#)

### FORMATIONS

Développez vos compétences.

[VOIR LES FORMATIONS](#)

### Formation Data

### Formation Management

### Pour aller plus loin

Vous êtes en poste et vous vous questionnez sur votre avenir : transition professionnelle ou une mobilité internationale ?

Vous recherchez activement un nouveau défi professionnel ?

Vous êtes manager et souhaitez faire évoluer votre projet professionnel, renforcer votre posture managériale ou prendre du recul ?

Nous avons construit des services pour répondre à vos besoins.

Abonnez-vous à la newsletter Carrières

Offres d'emploi, ateliers, formations... recevez chaque mois dans votre boîte mail notre Newsletter Carrières.

[JE M'ABONNE](#)

## Notre histoire et nos missions

La Société des membres de la Légion d'honneur offre depuis cent ans aux femmes et hommes décorés un cadre structurant au sein duquel chacun poursuit et approfondit son engagement individuel ou collectif au service de ses concitoyens.

### Quelle est l'histoire de la Société des membres de la Légion d'honneur ?

*De la Société d'Entraide à la Société d'Engagement...*

Dans les terribles affrontements qui marquèrent la première guerre mondiale, nombreux furent les simples soldats qui se révélèrent par des actes individuels de courage et reçurent la croix de la Légion d'honneur. Ils constituèrent la grande masse des 175000 décorés militaires recensés. Malheureusement, très vite, beaucoup d'entre eux tombèrent dans le dénuement et parfois la misère. C'est alors que fut créée en 1921 la Société d'entraide des membres de la Légion d'honneur.

Cette association animée par un esprit de solidarité allait permettre aux plus favorisés des décorés de contribuer, par leurs cotisations, leurs dons, voire leurs legs, aux besoins des plus démunis d'entre eux.

*"Chaque individu admis dans la Légion jurera, sur son honneur, de se dévouer au service de la République, à la conservation de son territoire dans son intégrité, à la défense de son gouvernement, de ses lois et des propriétés qu'elles ont consacrées ; de combattre, par tous les moyens que la justice, la raison et les lois autorisent, toute entreprise tendant à rétablir le régime féodal, à reproduire les titres et qualités qui en étaient l'attribut ; enfin, de concourir de tout son pouvoir au maintien de la liberté et de l'égalité"*

**Loi portant création d'une Légion d'honneur du 29 floréal an X (19 mai 1802)**

#### Comment la SMLH s'est-elle adaptée aux évolutions des besoins de la société civile ?

Si la mission originelle d'entraide reste actuelle, il est apparu évident et légitime d'élargir son champs de d'application dans une société où la quête de sens est de plus en plus forte, où les repères ont tendance à s'estomper et où le lien social semble de plus en plus fragilisé.

En 2012, la SMLH fait évoluer ses statuts pour les adapter plus largement aux besoins de solidarité de la société. Les bénévoles de la SMLH ont ainsi toute latitude pour soutenir et initier des projets de solidarité et d'entraide au profit de leurs concitoyens, jeunes et anciens, décorés ou non de la Légion d'honneur.

Fédérateur des talents et de l'énergie de ses bénévoles, la SMLH s'attache à préserver et renforcer la solidarité inter-générationnelle, ciment de notre société et de son avenir.

#### Quelles sont les grandes missions de la SMLH ?

Les missions de la Société des membres de la Légion d'honneur sont inscrites dans ses statuts :

- Concourir au prestige de l'ordre national de la Légion d'honneur et contribuer au rayonnement des valeurs et de la culture de la France sur le territoire national comme à l'étranger.
- Promouvoir, dans la société française, les valeurs incarnées par la Légion d'honneur et contribuer au développement de l'esprit civique et patriotique, notamment par des actions éducatives auprès de la jeunesse.
- Participer à des activités ou des actions de solidarité nationale tout en renforçant les liens d'entraide entre les membres.

En 2008, elle se dote d'un projet associatif (SMLH 2030) qui s'inscrit dans ces mêmes statuts et organise de façon plus fine ses missions autour de la solidarité intergénérationnelle.

**Quel est son projet associatif ?**

En mai 2018, la SMLH s'est dotée d'un projet associatif baptisé « SMLH 2030 ».

Le nouveau projet associatif conforte la mission de solidarité et d'entraide de la SMLH et ambitionne de positionner plus encore la Légion d'honneur au cœur de la nation en faisant de la SMLH un acteur du renforcement de la cohésion nationale et du lien social, en particulier sous l'angle intergénérationnel et dans une approche civique, solidaire et ouverte sur la société.

Cette ambition porte tout naturellement la SMLH à s'investir, parmi d'autres acteurs, au profit de la jeunesse de notre pays et à contribuer par l'échange et le témoignage à la formation des futurs citoyens sur quatre domaines d'engagements majeurs :

- Intervention dans les établissements scolaires et de formation,
- Soutien des formations professionnelles et de l'apprentissage,
- Soutien aux jeunes méritants,
- Soutien des candidats à la naturalisation.

**Vous êtes décoré de la Légion d'honneur mais vous n'êtes pas encore membre de la SMLH !**

Adhérez dès aujourd'hui pour nous soutenir dans notre mission de solidarité et d'entraide.

[Je rejoins la SMLH !](#)

[Plan du site](#)  
[Mentions légales](#)  
[Contact](#)  
[Crédits](#)  
[Administration](#)

Suivez-nous

EssyM

Centre Carrières

Créer un nouveau page

Centre Carrières

Widgets

Ajouter un nouveau Widget

ID	Type	Titre	Legende	Publié	Actif	Actions
1	Centre Carrières		12/12	Valider	<input checked="" type="checkbox"/>	
2	News	Nous recrutons un niveau de 45 000.	12/12	Valider	<input checked="" type="checkbox"/>	
3	Image	OFFRES D'EMPLOI	4/12	Valider	<input checked="" type="checkbox"/>	
4	Image	ATELIERS	4/12	Valider	<input checked="" type="checkbox"/>	
5	Image	FORMATIONS	4/12	Valider	<input checked="" type="checkbox"/>	
6	Image	Formation Data	4/12	Valider	<input checked="" type="checkbox"/>	
7	Image	Formation Management	4/12	Valider	<input checked="" type="checkbox"/>	
8	Image	Pour aller plus loin	4/12	Valider	<input checked="" type="checkbox"/>	
9	Image	Actualités	4/12	Valider	<input checked="" type="checkbox"/>	
10	Image	Actualités	4/12	Valider	<input checked="" type="checkbox"/>	
11	Image	Actualités	4/12	Valider	<input checked="" type="checkbox"/>	
12	Image	Actualités	4/12	Valider	<input checked="" type="checkbox"/>	
13	Image	Actualités	4/12	Valider	<input checked="" type="checkbox"/>	
14	Image	Actualités	4/12	Valider	<input checked="" type="checkbox"/>	
15	Image	Actualités	4/12	Valider	<input checked="" type="checkbox"/>	
16	Image	Actualités	4/12	Valider	<input checked="" type="checkbox"/>	
17	Image	Actualités	4/12	Valider	<input checked="" type="checkbox"/>	
18	Image	Actualités	4/12	Valider	<input checked="" type="checkbox"/>	
19	Image	Actualités	4/12	Valider	<input checked="" type="checkbox"/>	
20	Image	Actualités	4/12	Valider	<input checked="" type="checkbox"/>	
21	Image	Actualités	4/12	Valider	<input checked="" type="checkbox"/>	
22	Image	Actualités	4/12	Valider	<input checked="" type="checkbox"/>	
23	Image	Actualités	4/12	Valider	<input checked="" type="checkbox"/>	
24	Image	Actualités	4/12	Valider	<input checked="" type="checkbox"/>	
25	Image	Actualités	4/12	Valider	<input checked="" type="checkbox"/>	
26	Image	Actualités	4/12	Valider	<input checked="" type="checkbox"/>	
27	Image	Actualités	4/12	Valider	<input checked="" type="checkbox"/>	
28	Image	Actualités	4/12	Valider	<input checked="" type="checkbox"/>	
29	Image	Actualités	4/12	Valider	<input checked="" type="checkbox"/>	
30	Image	Actualités	4/12	Valider	<input checked="" type="checkbox"/>	
31	Image	Actualités	4/12	Valider	<input checked="" type="checkbox"/>	
32	Image	Actualités	4/12	Valider	<input checked="" type="checkbox"/>	
33	Image	Actualités	4/12	Valider	<input checked="" type="checkbox"/>	
34	Image	Actualités	4/12	Valider	<input checked="" type="checkbox"/>	
35	Image	Actualités	4/12	Valider	<input checked="" type="checkbox"/>	
36	Image	Actualités	4/12	Valider	<input checked="" type="checkbox"/>	
37	Image	Actualités	4/12	Valider	<input checked="" type="checkbox"/>	
38	Image	Actualités	4/12	Valider	<input checked="" type="checkbox"/>	
39	Image	Actualités	4/12	Valider	<input checked="" type="checkbox"/>	
40	Image	Actualités	4/12	Valider	<input checked="" type="checkbox"/>	
41	Image	Actualités	4/12	Valider	<input checked="" type="checkbox"/>	
42	Image	Actualités	4/12	Valider	<input checked="" type="checkbox"/>	
43	Image	Actualités	4/12	Valider	<input checked="" type="checkbox"/>	
44	Image	Actualités	4/12	Valider	<input checked="" type="checkbox"/>	
45	Image	Actualités	4/12	Valider	<input checked="" type="checkbox"/>	
46	Image	Actualités	4/12	Valider	<input checked="" type="checkbox"/>	
47	Image	Actualités	4/12	Valider	<input checked="" type="checkbox"/>	
48	Image	Actualités	4/12	Valider	<input checked="" type="checkbox"/>	
49	Image	Actualités	4/12	Valider	<input checked="" type="checkbox"/>	
50	Image	Actualités	4/12	Valider	<input checked="" type="checkbox"/>	

Prévisualisation

Publié

Apprenez dans le navigateur

## Centre Carrières

Nous recrutons un niveau de 45 000 diplômés évoluant dans de nombreux domaines comme le commerce, le marketing et l'entrepreneuriat dans plus de 80 pays.

Le Centre Carrières pour mission de contribuer au développement des talents, soutenir les projets, accompagner la mobilité, aider les transitions de carrières ou faciliter les recherches d'emploi.

**OFFRES D'EMPLOI**

Nous recrutons un niveau de 45 000 diplômés évoluant dans de nombreux domaines comme le commerce, le marketing et l'entrepreneuriat dans plus de 80 pays.

[VOIR LES OFFRES D'EMPLOI](#)

**ATELIERS**

Le Service Carrières vous propose des ateliers collectifs.

[VOIR LES ATELIERS](#)

**FORMATIONS**

Développez vos compétences.

[VOIR LES FORMATIONS](#)

Formation Data

Formation Management

Page Builder

ESSYM

Apparence

Titre: Titre + Texte + CTA

Langue: 100% - 4 entrées sur 12 (0/100 de larges)

Position:  en de ville, s'adapte à la taille du contenu

Coller aux autres blocs sur la même ligne

Textes

Titre: [Texte]

Contenu: [Texte]

CTA - Texte

CTA - URL

CTA - Couleur

Prévisualisation

Centre Carrières

Vous comptez un réseau de 40 000 diplômés évoluant dans de nombreux domaines comme le commerce, le marketing et l'entrepreneuriat. Sans plus de 90 pages.

Le Centre Carrières pour mission de contribuer au développement des talents, guider les projets, accompagner la mobilité, aider les transitions de carrières ou faciliter les recherches d'emploi.

OFFRES D'EMPLOI

ATELIERS

FORMATIONS

Formation Data

Formation Management

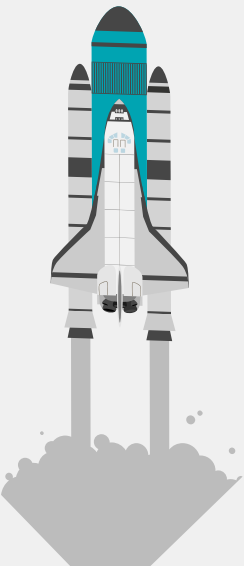

- ❑ Relancer une personne qui ne termine pas son paiement en ligne ?
- ❑ Relancer une personne qui ne termine pas son inscription à un événement ?
- ❑ Envoyer un mail de félicitations à un alumni qui s'est inscrit à 5 évènements dans l'année ?
- ❑ Envoyer un mail de relance à quelqu'un qui ne s'est pas connecté depuis 6 mois ?
- ❑ Relancer les non votants à une assemblée générale ?
- ❑ Changer le statut d'un membre qui se connecte ?

# Marketing Automation

Créer une tâche automatisée Liste des tâches automatisées

### Informations générales

Nom de la tâche	<input type="text"/>
Activer la tâche	<input type="checkbox"/> Non
Période d'activation	<input type="text"/>  au <input type="text"/> 
Population cible	<input type="text" value="Choisissez votre requête dynamique"/>

### Condition d'activation

Condition	<input type="text"/>
Périodicité	<input type="text" value="Une fois"/>

Ajouter une action 

*Une nouvelle page "Automation" vous permet d'automatiser des tâches en choisissant une population donnée, une période et une action.*

*Elle propose aujourd'hui la création de mails automatiques et pourra à l'avenir automatiser d'autres tâches pour vous faire gagner du temps.*

## Onglet d'actualités pour flux externe

Actualités

Actualités diplômés | Actualités de l'école

Tout | Services pour les Alumni | Événement | Employabilité | Actu du réseau | Portrait de Diplômés

Entrepreneurs / Vie des entreprises de diplômés | Vie de l'école

01 juillet 2020

Actu du réseau - Triple Couronne ! La Rochelle Business School, Excelsia Group obtient...

Chères diplômées, chers diplômés, j'ai l'immense plaisir de vous...

30 juin 2020

Actu du réseau - ANNULATION - WEEKEND DE RÉINTÉGRATION 2020

La singularité de cette année 2020 nous amène à repenser l'activité de votre...

30 juin 2020

Portrait de Diplômés - Nathalie DURAND DESHAYES - Consultant Expert / Fondateur ~...

Vos années Excelsia en quelques mots : énergie, Engagement, Découverte de soi...

*Si vous avez un flux externe d'actualités, vous pouvez le faire apparaître sous forme d'onglets dans la page des news pour les distinguer des actualités propres à votre site.*

## Épingler une actualité dans le carrousel

Publication dans	<input type="checkbox"/> Page d'accueil
Épingler dans le carrousel	<input checked="" type="checkbox"/> Carrousel
	<input checked="" type="checkbox"/> Oui

*Vous avez désormais la possibilité d'épingler une actualité dans le carrousel principal de votre homepage si vous en possédez un. Cela permet à l'actualité de rester toujours en 1re position quelle que soit sa date de publication.*

## Affichage en 3 ou 4 colonnes de la liste des news

Accueil > ACTUS > Actualités

### Actualités

Tout Article En Une Mag

11 février 2020  
TAXE D'APPRENTISSAGE 2020 : Faites le bon choix,...

10 février 2020  
Alliance Française d'Hyderabad : Voyage étudiant #1 |...

06 février 2020  
Carnet de voyage : Léa Pineau, IENAC16, volontaire aux...

04 février 2020  
Retour sur l'Afterwork Développement Durable du 28...

*Vous pouvez désormais paramétrer dans Publication > News > Paramètres l'affichage de la liste de vos news en 3 ou 4 colonnes*

## Affichage des news suggérées en liste ou en colonne

### Actualités

Partager sur :

11 février 2020

En Une

## TAXE D'APPRENTISSAGE 2020 : Faites le bon choix, choisissez l'ENAC !

#### AUTRES ACTUALITÉS

14/11/2019

**Le dernier voyage de Michel De Vriès**

04/09/2019

**Jean-Baptiste Djebbari nommé Secrétaire d'Etat aux Transports.**

06/01/2020

**25200 Alumni vous souhaitent une Bonne Année 2020 !**

27/11/2019

**Le mentoring program soutient les jeunes membres aux Etats-Unis**[Toutes les actualités](#)

*Vous pouvez désormais paramétrer dans Publication > News > Paramètres l'affichage des news suggérées en liste ou en vignettes*

## Aperçu d'une news réservée aux membres

**Lancement du RASSO,**  
l'association des aînés et anciens  
Guides et Scouts d'Europe

**REPLAY**

- Présentation de l'association, de sa mission et des bénéfices pour ses membres et le scoutisme européen
- Interviews des fondateurs de l'association
- Visite guidée du site [www.lerasso.com](http://www.lerasso.com)

**Alice DONEAUD**  
Présidente de l'AGE  
Administratrice du RASSO

**Pierre-Edouard STERN**  
Administrateur du RASSO

**Philippe de CHANVILLE**  
Administrateur du RASSO

Partager sur :

07 juillet 2020

Actualités

Visionnez le REPLAY du WEBINAR de  
lancement du RASSO

Vue 484 fois

Vous avez été nombreux à suivre le WEBINAR de lancement du RASSO. Merci à vous !

Ce 1<sup>er</sup> webinar a eu lieu le 6 juillet 2020.

Il avait pour objectif de faire découvrir Le RASSO, sa vision et ses...

**Il faut être connecté pour lire la suite**

CONNEXION

adminna

.....

*Vous pouvez choisir d'afficher le début  
d'une news et d'inciter vos membres à se  
connecter afin de lire la suite*

*C'est disponible aussi pour les petites  
annonces*

## Boutons personnalisables dans le détail d'une news

**AUTRES ACTUALITÉS**

14/11/2019  
**Le dernier voyage de Michel De Vriès**

04/09/2019  
**Jean-Baptiste Djebbari nommé Secrétaire d'Etat aux Transports.**

06/01/2020  
**25200 Alumni vous souhaitent une Bonne Année 2020 !**

27/11/2019  
**Le mentoring program soutient les jeunes membres aux Etats-Unis**

Toutes les actualités

  
VOIR L'ANNUAIRE

  
VOIR L'AGENDA

*Si vous souhaitez mettre en avant une section de votre site ou faire un lien externe depuis la page d'une news, rendez-vous dans Publications > Blocs Personnalisables afin de personnaliser un CTA (bouton d'action) qui sera affiché dans la colonne de droite de vos news.*

## Réactions Emoji aux commentaires

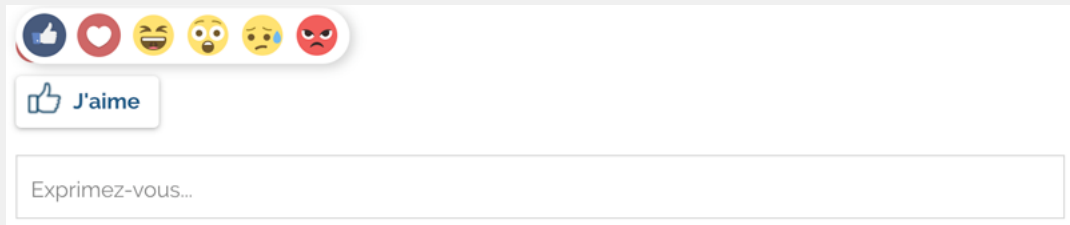

*Différentes réactions à l'aide d'emojis ont été ajoutées dans les commentaires des news afin de favoriser l'engagement de vos membres. Celles-ci sont également listées en administration dans la liste des news.*

## Paramétrage

▼ Liste des news

🕒	Nombre de colonnes à afficher dans la liste des news	<input checked="" type="radio"/> 3 <input type="radio"/> 4
🕒	Nombre de news à afficher dans la liste des news	<input type="text" value="9"/>
🕒	Afficher en front dans le titre de la news le type associé à cette news	<input checked="" type="checkbox"/> Oui
🕒	Permettre aux membres de publier une news	<input checked="" type="checkbox"/> Non
🕒	Lien du flux RSS pour l'affichage dans l'onglet en FO	<input type="text"/>
🕒	Libellé de l'onglet de la liste des actualités	<input type="text" value="Actualités diplômés"/>
🕒	Libellé de l'onglet de la liste des actualités du flux RSS	<input type="text" value="Actualités de l'école"/>

▼ Détail d'une news

🕒	Type d'affichage des suggestions de news	<input checked="" type="radio"/> Vignette <input type="radio"/> Liste
🕒	Nombre de news à afficher dans les suggestions	<input type="text" value="3"/>

*Beaucoup de paramétrages sont désormais disponibles en BO dans Actualités>Paramètres*

*Quelle progression en nombres de vues espérer en notifiant l'actualité ?*

**+10%**

A

**+20%**

B

**+30%**

C

**+40%**

D

## Ajout d'intervenants aux événements

Il est maintenant possible d'ajouter des intervenants issus de votre base de données de membres ou d'anciens intervenants

## Événements en ligne

L'événement est organisé en ligne	<input checked="" type="checkbox"/> Oui
Lien de la visioconférence	<input type="text"/> <i>Cette information sera envoyée 12h avant l'évènement aux inscrits</i>
Code d'accès	<input type="text"/> <i>Cette information sera envoyée 12h avant l'évènement aux inscrits</i>

*Afin de vous permettre d'organiser au mieux vos événements en ligne, une nouvelle fonctionnalité dans l'agenda vous permet d'indiquer si votre événement est physique, en ligne ou les 2. Vous pouvez indiquer dans la description de l'événement le lien de la visioconférence ainsi qu'un code d'accès qui seront envoyés par mail aux inscrits*

## Gestion des ateliers

Général Détail inscriptions Intervenants **Ateliers** Communication Questionnaire Inscriptions Traductions

+ Ajouter un atelier

↑ I will participate in Breakfast with the Alumni ✖

- 28/02/2019 de 09h30 à 10h00 - aucune place restante
- 28/02/2019 de 10h00 à 11h00 - **10 places restantes sur 10**
- 28/02/2019 de 11h00 à 13h00 - **10 places restantes sur 10**

↑ Alumni roundtable "Building your career in a major international company"(GB) ✖

- 28/02/2019 de 11h30 à 13h00 - **13 places restantes sur 420**

↑ Roundtable "Learn how to stand out to Recruiters and make the most of your Network to find your first job! "(GB) ✖

- 28/02/2019 de 10h00 à 11h20 - **11 places restantes sur 420**

↑ Alumni roundtable - "Choosing a career in the Social and Solidarity Economy" (FR) ✖

*Amélioration de la gestion des ateliers permettant de gérer + 100 ateliers dans un même évènement*

## Ajout d'inscriptions multiples

*Vous pouvez ajouter plusieurs inscriptions pour un événement, dans l'onglet Inscriptions puis en cliquant sur la flèche du bouton "Ajouter une inscription", pour ajouter d'un seul coup une liste ou un groupe*

le monde et ... le métier du conseil" (29-01-2020) 

Ajouter une inscription 

Ajouter une liste de participants

## Duplication des évènements

Publié	Visibilité	P/G	Inscriptions		Nb Mots	Nb Mots UK	Actions		
			Nbre	%					
✓							<input type="radio"/> Dupliquer avec les Inscriptions <input checked="" type="radio"/> Dupliquer sans les Inscriptions Récence : <input type="text"/> Fin de récence <input type="text"/> <input type="button" value="Dupliquer"/>	✗	✗
✓									✗
✓									✗
✓									✗
✓	✓	P	2		0	0		✗	

## Améliorations gestion des questions préalables

Adhérent Route des Vins	Logique (Oui/Non)		Non	⚙️	✖️
N° CIVP	Ouverte		Non	⚙️	✖️
Informations de la cuvée (indiquez le nombre de cuvées présentées)	Questions groupées		Non	⚙️	✖️
	Ajout sous questions				
L↳ Nom de la cuvée	Ouverte		Oui	⚙️	✖️
L↳ AOC	Personnaliser - réponses multiples		Oui	⚙️	✖️
L↳ Millésime	Numérique		Oui	⚙️	✖️
L↳ Catégorie rosé de garde (millésimes 2017 et antérieurs)	Logique (Oui/Non)		Oui	⚙️	✖️
L↳ Vin Bio	Logique (Oui/Non)		Oui	⚙️	✖️
L↳ Conditionnement	Questions groupées		Oui	⚙️	✖️
	Ajout sous questions				
L↳ N° Lot (pour les vins embouteillés)	Ouverte		Oui	⚙️	✖️

*Upload de fichiers*

*Possibilité de hiérarchiser les questions*

*Possibilité de répéter les questions*

## Gestion de période de disponibilité pour les intervenants

**Recherche de membres**

Identifiant

Nom

Prénom

Vérifier la disponibilité  Le 14/09/2020 entre 09h00 et 18h00

Rechercher

#	Nom	
929039	 Anisha Bréon Disponibilités : Le 14/09/2020 entre 09h00 et 18h00	Sélectionner

*Donnez la possibilité à vos intervenants (ou formateurs) réguliers, de donner leurs disponibilités et celles-ci seront prises en compte pour la recherche d'intervenants à la création d'un événement*

## Auto-connexion sur mail d'invitation à un événement

ENSAE Alumni

IP PARIS

INVITATION

SOIRÉE DÉBAT "LA SANTÉ À L'ÈRE DE LA BIODATA"  
"La santé à l'ère de la BioData"

Mardi  
**06**  
Octobre 2020

ENSAI Alumni Association des anciens élèves de l'ENSAI

AgroParisTech

ENSAE Alumni IP PARIS

Conférence-débat  
**La santé à l'ère de la Data**

Mardi 6 octobre à 19h00

Conférence en ligne  
Événement sur inscription auprès de vos Alumni

Date limite d'inscription :  
05 octobre

S'inscrire

Décliner

Dans le mail d'invitation à un événement, le lien pour s'inscrire auto-connecte désormais le membre (*si activé*)

## Inscription via une autre association

## Conférence Parenthèse

Jeudi 17 décembre 2020, 18h00 - 19h30

VOUS AVEZ DÉJÀ UN COMPTE ?

INSCRIPTION LIBRE NON MEMBRE

Login	adminna
Mot de passe	*****

J'ai oublié mon mot de passe / 1ère connexion

VALIDER

CONNEXION SOCIALE

S'inscrire avec

- ✓ --- Sélectionner votre association ---
- Association des ingénieurs ISEN
- Association des Ingénieurs de l'ISA
- LinkedIn
- Facebook

Civilité	Monsieur
Nom *	
Prénom *	
Entreprise	
Adresse	

*Donnez la possibilité aux anciens d'autres écoles de pouvoir s'inscrire à vos événements.*

*En BackOffice, vous pouvez également définir un tarif spécifique pour ces inscriptions extérieures en sélectionnant le public "Cotisants/Non cotisants écoles partenaires"*

# Inscription à des événements partenaires : HEI Alumni / AI ISEN

Un diplômé de l'ISEN souhaite s'inscrire à cet événement

## AGENDA HEI Alumni

INSCRIPTION LIBRE NON MEMBRE

S'inscrire avec :

Civilité	Monsieur
Nom *	
Prénom *	
Entreprise	
Adresse	
Code Postal	
Ville	
Pays	France
Téléphone	
Email *	

\* Champs obligatoires

ISEN Association des Ingénieurs

L'ASSOCIATION LE RESEAU LA VE DE L'ALUMNI ESPACE EMPLOI INTERNATIONAL

Vous avez été temporairement redirigé(e) pour une autre identité.

Vous êtes connecté(e) en tant que **Administrateur**

JE SUIS UN COMPTES

adresse

nom

prénom

Entreprise

Adresse

Code Postal

Ville

Pays

Téléphone

Email \*

JE SUIS PAS DE COMPTES

nom

prénom

Entreprise

Adresse

Code Postal

Ville

Pays

Téléphone

Email \*

Civilité	Monsieur
Nom *	Wiltchien
Prénom *	Fabrice
Entreprise	Netanswer
Adresse	39 Rue d'Aboukir
Code Postal	75002
Ville	Paris
Pays	France
Téléphone	
Email *	fabrice@netanswer.fr

\* Champs obligatoires

Je ne suis pas un robot

reCAPTCHA  
Confidentialité - Conditions

## Texte d'incitation à cotiser lors de l'inscription à un événement

*Vous pouvez personnaliser un texte qui s'affichera pour les non-cotisants qui s'inscrivent à un événement afin de les inviter à cotiser pour bénéficier d'un tarif préférentiel.*

*Ce texte se modifie au sein d'un événement dans l'onglet "Detail inscriptions"*

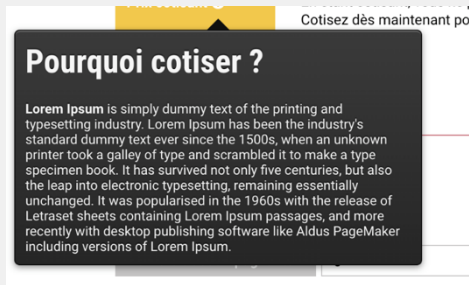

Cotisez dès maintenant po

### Pourquoi cotiser ?

Lorem Ipsum is simply dummy text of the printing and typesetting industry. Lorem Ipsum has been the industry's standard dummy text ever since the 1500s, when an unknown printer took a galley of type and scrambled it to make a type specimen book. It has survived not only five centuries, but also the leap into electronic typesetting, remaining essentially unchanged. It was popularised in the 1960s with the release of Letraset sheets containing Lorem Ipsum passages, and more recently with desktop publishing software like Aldus PageMaker including versions of Lorem Ipsum.

## Vérification de coordonnées

**skema**  
ALUMNI

ACTUALITÉS AGENDA ANNUAIRE CARRIÈRE CLUBS MÉDIAS MENU TEST

Articles | Carnet | Newsletter | Actualités SKEMA Business School

Accueil > Événements > Événement test

**VALIDATION  
DES COORDONNÉES**

Afin de recevoir les confirmations et rappels d'inscriptions, merci de bien vouloir vérifier tes coordonnées et les corriger si besoin.

IDENTIFICATION INSCRIPTION CONFIRMATION

**Événement test**  
Jeudi 17 octobre 2019, 18h00 - 20h00

Mobile :  
06 07 08 09 10

Mail :  
diplomes@skema.edu

**VALIDER**

Nous bloquons cette inscription pendant une heure le temps de vérifier vos coordonnées. Si, dans ce délai, l'inscription sera supprimée. Il vous reste 40:53 minutes.

**VOTRE INSCRIPTION**

## Suggestion d'événements entre membres

*Vos membres peuvent désormais suggérer un événement à d'autres membres du réseau lorsqu'ils s'y inscrivent.*

*Un e-mail est alors envoyé aux destinataires renseignés avec un lien vers l'événement en question et un message personnalisé.*

FABRICE Wilthien vous partage cet événement qui pourrait vous intéresser :

Dimanche 28 juin à 12h15

**Carrière: Webinar "Administrateur : pour quoi ? pourquoi pas vous ?"**

[Voir l'événement](#)

Message de Fabrice :

Je viens de m'inscrire à cet événement organisé par EDHEC Alumni. On s'y rejoint ? Voici le lien de l'événement : <http://dev.edhec3.netanswer.fr/shortUrl/24>

EDHEC Alumni

# Ajout au calendrier lors d'une inscription à un événement

Confirmation Inscription - Agenda : 16e Club Utilisateur - Le 22 septembre 2020

Boîte de réception X

Netanswer

16e Club Utilisateur

Date mar. 22 sept. 2020 08:45 - 17:00 (CEST)

Lieu Maison ETP, 15 Rue Cortambert, 75016, Paris, Métros Rue de la Pompe (ligne 9), Trocadéro (lignes 6,9)

Qui Netanswer\*

[Ajouter à l'agenda >](#)

Planning

mar. 22 sept. 2020

08:15 [Club Utilisateur](#)

08:45 [16e Club Utilisateur](#)

10:30 [Skype Varenne Paquet](#)

netanswer

Merci pour votre inscription à l'événement

**16E CLUB UTILISATEUR**

Détails de l'événement

22/09/2020 à 08h45 - 17h00

[Ajouter à mon calendrier](#)

[Ajouter à mon Google Agenda](#)

[Envoyer une invitation à mes contacts](#)

*Sur certains clients mails, lorsque vos membres s'inscrivent à un événement et reçoivent un mail de confirmation, celui-ci contient désormais un lien pour ajouter directement cet événement à leur agenda.*

## Gestion des états de participation aux événements

*Vous pouvez indiquer des états différents dans la liste des inscriptions à un événement (présent, absent, excusé, en ligne..)  
Vous pouvez nous faire la demande pour ajouter des états personnalisés.*

15/09	Confirmé	99000616	 Fabrice WILTHIEN	Ateliers Options Réponses	FREE	0 €					
15/09	Confirmé	99013798	 Chloé LABRUCHERIE	Ateliers Options Réponses	FREE	0 €					

Gérer les participations par atelier

- Actions groupées
- Indiquer comme Présent
  - Indiquer comme Absent
  - Indiquer comme Confirmé
  - Indiquer comme En ligne
  - Indiquer comme Excusé

Appliquer

## Cavaliers d'événements

*De nouveaux cavaliers sont disponibles pour vos ateliers. Vous pouvez désormais en imprimer pour les intervenants et les participants avec des tailles différentes pour correspondre à vos besoins*

*Vous avez désormais la possibilité d'éditer des certificats de formation lorsqu'un membre est présent lors d'une formation que vous organisez. Ceux-ci sont disponibles aussi dans l'espace privé du membre. Vous pouvez les activer au niveau de votre site dans Publications > Agenda > Paramètres et ensuite événement par événement dans l'onglet "Détails Inscriptions".*

## Envoi de questionnaire

*La fonctionnalité de renvoi des questionnaires de satisfaction a été améliorée pour vous permettre de les envoyer en un seul clic à tous les participants/présents d'un événement qui n'ont pas déjà répondu.*

*Vous la retrouverez dans l'onglet "Inscriptions" en bas de page.*

✓ Relancer le questionnaire à tous les inscrits non répondant (18)

✓ Relancer le questionnaire à tous les présents non répondant

Date d'envoi <small>Heure au survol</small>	Relance (nombre de personne relancée)	Etat
27/05/20	18	En attente d'envoi

## Annuaire

[Mettre à jour mon profil](#)

bnp  [Recherche avancée](#)

**FILTRES** [Réinitialiser](#) 148 Résultats Ordonner par: Promo décroissante

bnp x

**Diplôme**

- Diplômé SEA (121)
- Mastère (10)
- Administrateur (7)
- CESS (4)
- [Voir plus](#)

**Promo**

- 2002 (9)
- 2006 (9)
- 1999 (8)
- 2005 (8)
- 2007 (8)
- 1991 (7)
- 1997 (7)

**Entreprise**

- BNP PARIBAS (100)
- BNP PARIBAS ASSET MANAGEMENT (10)
- BNP PARIBAS CARDIF (7)
- BNP PARIBAS PERSONAL FINANCE (5)
- BNP PERSONAL FINANCE (5)
- BNP PARIBAS ARBITRAGE (2)

**Redwane AMIN** 

Etudiant, 2017  
BNP Paribas  
Etats-Unis

[CONTACTER](#)

---

**Jean FAUQUEMBERGUE** 

Etudiant, 2016  
BNP Paribas  
France

[CONTACTER](#)

---

**Pierre ROUHARD** 

Etudiant, 2016  
BNP Paribas Asset Management  
France

[CONTACTER](#)

---

**Geoffrey DEVOST** 

Ingénieur, 2014  
Economiste, BNP Paribas  
France

[CONTACTER](#)

---

**Françoise HUANG** 

Ingénieur, 2014  
Economiste, Ex-ante BNP Paribas  
Royaume Uni

[CONTACTER](#)

---

**Esther AIDAN** 

Diplômé SEA, 2011

[CONTACTER](#)

## Tri des résultats annuaire

martin

Recherche avancée

222 Résultats

Ordonner par

- ✓ Pertinence
- A > Z
- Z > A
- Promo croissante
- Promo décroissante

 **Vincent MARTIN**  
ISAE-SUPAERO Ingénieur, 2001

*Sur la page des résultats de recherche de l'annuaire, vous pouvez désormais trier les résultats : par pertinence, par ordre alphabétique ou encore par promos*

## Ouverture aux non-cotisants

▼ Résultats

🔄 Nombre de résultats à afficher par page

🔄 Ouvrir l'annuaire et les profils à tous les membres, quels que soient leurs droits actuels

*Dans Annuaire > Paramètres vous pouvez choisir d'ouvrir votre annuaire à vos membres non-cotisants*

▼ Personnes devant être dans l'annuaire

Une modification de ces critères peut mettre jusqu'à 24h pour être prise en compte dans l'annuaire.

Liste des statuts des personnes devant y être

Liste séparée par des virgules, sans espaces des numéros correspondants à c

- 1 : Diplômé Ensae
- 5 : Membres associés
- 6 : Membres 6
- 2 : Amis de l'Atac
- 4 : Autres associations
- 7 : Journalistes
- 3 : Autres
- 8 : Exclu
- 9 : Auteur
- 999 : Extérieur groupe

🔄 Enlever les décédés de l'annuaire

▼ Recherche

Une modification de ces critères peut mettre jusqu'à 24h pour être prise en compte dans l'annuaire.

Critères à afficher	Critère	Activé	En filtre (colonne de gauche)
	Nom	<input checked="" type="checkbox"/>	
	Prénom	<input checked="" type="checkbox"/>	
	Statut	<input type="checkbox"/>	<input type="checkbox"/>
	Diplôme	<input checked="" type="checkbox"/>	<input checked="" type="checkbox"/>
	Promo	<input checked="" type="checkbox"/>	<input checked="" type="checkbox"/>
	Cursus	<input type="checkbox"/>	<input type="checkbox"/>
	Entreprise	<input checked="" type="checkbox"/>	<input checked="" type="checkbox"/>
	Secteur	<input checked="" type="checkbox"/>	<input checked="" type="checkbox"/>
	Fonction	<input type="checkbox"/>	<input type="checkbox"/>

## Listes partageables entre groupes

### Uploader un fichier excel pour créer une liste

**i** Le fichier CSV doit obligatoirement contenir l'identifiant de chaque membre (as\_no ou Numéro SMLH).

Nom de la liste	<input type="text"/>
Fichier CSV (séparateur ";")	<input type="button" value="Choisir un fichier"/> Aucun fichier choisi
Identifiant	<input type="text" value="as_no"/>
Colonne contenant l'identifiant Netanswer (ou Numéro SMLH) des membres	<input type="text" value="A"/>
Ligne du début	<input type="text" value="1"/>
Partage	<div><input type="checkbox"/> non partagé <input type="checkbox"/> partagé avec tous les groupes <input checked="" type="checkbox"/> partagé uniquement avec ce groupe</div> <input type="text" value="Bureau"/>

*Lors de la création d'une liste vous pouvez désormais la partager avec un ou plusieurs groupes*

## Amélioration sur les incohérences de ville

## Liste des incohérences villes-pays

Ci-dessous sont affichées les villes qui sont reprises dans au moins deux pays.

- S'il y a une erreur sur un ou plusieurs pays, vous pouvez choisir le pays sur lequel regrouper la ville en cliquant sur 

- S'il n'y a pas d'erreur et que les villes sont bien présentes dans des pays différents alors vous pouvez annuler l'incohérence en cliquant sur 

Pour voir le détail des adresses, cliquez sur le nombre de membres indiqué.

	Nom de la ville	Wikipedia	Pays <small>(Cliquez sur le pays pour décider du bon pays)</small>	Nombre de membres <small>(Cliquez pour voir le détail)</small>	Regrouper sur un seul pays	Conserver sur plusieurs pays
1	Bellevue	W	Suisse	1		
			Etats-Unis	1		
2	Hong Kong	W	Chine	26		
			France	1		
<a href="#">Liste ville</a>						
3	Malakoff	W	France	170		
			Etats-Unis	12		

*Des améliorations ont été effectuées dans la correction des incohérences de ville, notamment lorsque deux villes portent le même nom dans deux pays différents.*

## Correction des villes nouvelles

*Dans Annuaire > Corrections > Villes, une nouvelle option vous permettant de corriger les villes nouvelles a été ajoutée.*

*Ces villes correspondent à celles qui ont fusionné depuis 2015 suite aux regroupement des communes.*

Liste ville

Villes-Pays

Génération tables

### Liste des villes

Tous | 0-9 | **A** | B | C | D | E | F | G | H | I | J | K | L | M | N | O | P | Q | R | S | T | U | V | W | X | Y | Z |

▶ Afficher les villes à corriger

▶ Afficher les villes en majuscule

▶ Afficher les villes avec CP de + ou - 5 caractères

▶ Afficher les villes nouvelles à corriger

## Connexion avec Apple Sign-in

14:34 4G

Connexion Fermer

Login

Mot de passe

Connexion

f Connexion avec Facebook

in Connexion avec LinkedIn

🍏 Connexion avec Apple

[Mot de passe oublié](#)

*Vos alumni peuvent désormais se connecter avec Apple Sign-in*

## Page "Mes événements"

*Vos alumni accèdent à leurs reçus et attestations de formation dans l'application mobile*

## Stats

232 visites de membres

64 Inscriptions aux événements

2960 connexions

232 connexions mobile

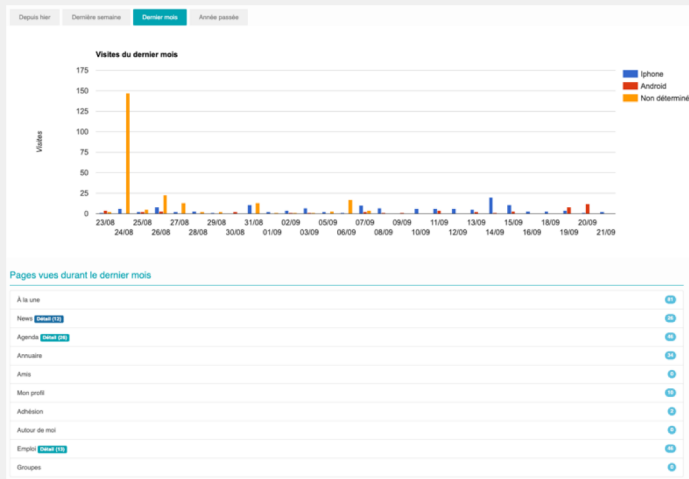

*Différentes statistiques  
sont disponibles*

## Paramétrage de la page d'accueil de l'application mobile

À la une

Configurer les blocs de la page d'accueil

† Bloc compteurs Out

Evénements à venir <span>Non</span>	Membres <span>Oui</span>	Offres d'emploi disponibles <span>Oui</span>
--	-----------------------------	---

† Bloc Groupes ⚙️ Out

Groupe 1	Groupe 2	Groupe 3	Groupe 4	Groupe 5
----------	----------	----------	----------	----------

† Bloc actualités Oui

Annuler Valider

*Vous pouvez désormais totalement définir la disposition et le contenu de la page d'accueil de votre application mobile dans la gestion des menus, en cliquant sur la roue dentée de la page "Accueil"*

## Prix personnalisés selon requête dynamique

Tarifs personnalisés	Libellé tarif	Prix HT (€)			
	Cotisant	45	Extérieurs		
	Non cotisant	55	Membres	✗	⇅
	Bénévoles actifs	50	Requêtes dynamiques		
			13/12/2019 : Benevoles actifs	✗	⇅
				✗	+ ⇅

*Dans le module Boutique, vous pouvez maintenant associer un tarif à une requête dynamique (créée préalablement dans l'Export Mx), afin de proposer des prix personnalisés pour un public défini*

## Mail d'expiration d'une offre

Email du contact

Envoi d'un mail de remerciement Envoi d'un mail à l'expiration de l'offre 

*Les recruteurs  
peuvent désormais  
paramétrer offre par  
offre si ils souhaitent  
recevoir un mail de  
rappel d'expiration*

Bonjour Fabrice,

Votre offre numéro 100176 pour le poste de H/F a été publiée le 16/07/2020 et arrive à expiration le 24/07/2020 (2 mois après sa publication).

Cette offre est-elle toujours d'actualité ?

Si oui, [cliquez ici](#) pour la renouveler pour 2 mois.

Si non, [cliquez ici](#) pour la clôturer.

## Visites du profil

LISTE DES MEMBRES AYANT VU VOTRE PROFIL

334 internautes non identifiés

👁️ **Votre profil a été vu**

	<b>Isabelle MIRON DE L'ESPINAY</b> (Diplômé SEA, 1987) il y a 3 mois	<a href="#">Ajouter à vos amis</a>
	<b>Moussab DJERRAB</b> (Étudiant, 2014) il y a 5 mois	<a href="#">Ajouter à vos amis</a>
	<b>Romaric SOKDUNDJOU TAKAM</b> (Étudiant, 2016) il y a 7 mois	<a href="#">Ajouter à vos amis</a>
	<b>Yacine ARRAS</b> (Diplômé SEA, 2010) il y a 8 mois	<a href="#">Ajouter à vos amis</a>

 **Diplômé SEA, 1998**

 CONSULTER MA MESSAGERIE

 SYNCHRONISER VIA LINKEDIN

 TÉLÉCHARGER MON CV

*Un membre peut voir la liste des membres ayant visité son profil dans la page d'accueil de son espace privé*

## Bascule d'une expérience professionnelle

TÉLÉPHONE	<input type="text"/>
FAX	<input type="text"/>
MOBILE	<input type="text"/>
MAIL	<input type="text"/>

*Possibilité en front office depuis son espace privé, de basculer en un clic une expérience professionnelle vers son historique professionnel*

## Possibilité d'afficher la photo d'époque dans le trombinoscope

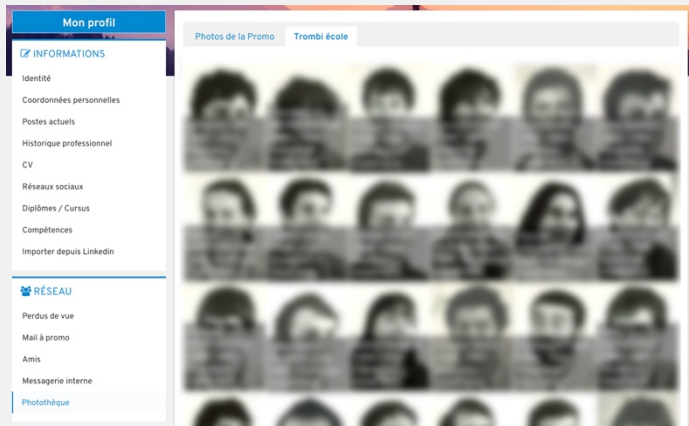

*Dans la fiche d'un membre, dans l'onglet État civil, vous avez la possibilité d'afficher la photo d'époque d'un membre afin qu'elle apparaisse dans le trombinoscope de son espace privé*

## Connexion via les RS

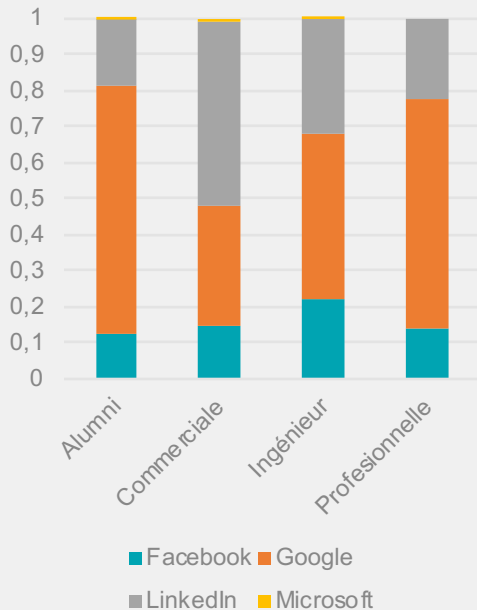
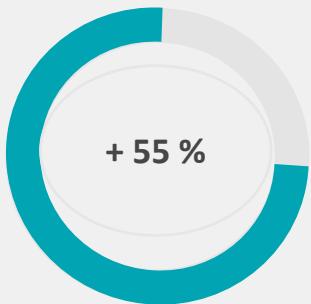

## Affichage d'un groupe précis sur la carte géographique

Les ambassadeurs

Ecole Statut dipl... Spécialisat... Promo Filière Secteur Fonction Statut Entreprise

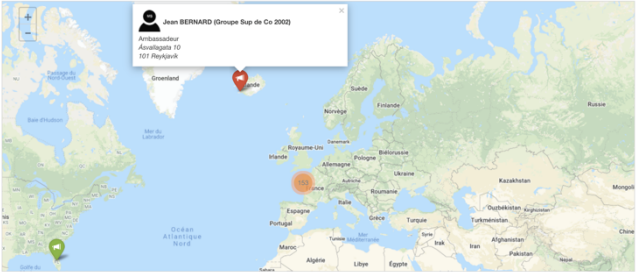

Adresses personnelles  Adresses professionnelles  Historiques professionnels

*Vous pouvez choisir d'afficher un groupe en particulier sur la carte géographique si votre design le permet. Dans la gestion des menus, sélectionnez "Carte géographique" puis cliquez sur la roue crantée pour choisir le groupe en question à afficher. Cela peut être utile lorsque vous devez par exemple mettre en avant des membres "Ambassadeurs".*

## Liste des administrateurs de groupes

INSA alumni

CRÉER +

Filtrer par ...

- Accueil
- Publication
- Emploi
- Courriers
- Stats
- Trésorerie
- Admin WEB
- Annuaire
- Groupes
  - Mailing Liste
  - Groupes
  - Liste des admins
  - Import auto de membres

Groupes > Liste des admins

Association	Type	Groupe	Cot.	Membre	Date d'inscription	Administration	Rôles
I'Association Arts & Industries	GR : groupes régionaux	A&I Aquitaine			18/12/2015		Membre actif
I'Association Arts & Industries	GR : groupes régionaux	A&I Aquitaine			18/12/2015		Trésorier
I'Association Arts & Industries	GR : groupes régionaux	A&I Aquitaine			18/12/2015		Président
I'Association Arts & Industries	GR : groupes régionaux	A&I Aquitaine			18/12/2015		Secrétaire
I'Association Arts & Industries	GR : groupes régionaux	A&I Ain Loire Rhône			18/12/2015		Membre actif
I'Association Arts & Industries	GR : groupes régionaux	A&I Ain Loire Rhône			18/12/2015		Membre actif
I'Association Arts & Industries	GR : groupes régionaux	A&I Ain Loire Rhône			18/12/2015		Membre actif
I'Association Arts & Industries	GR : groupes régionaux	A&I Ain Loire Rhône			18/12/2015		Secrétaire
I'Association Arts & Industries	GR : groupes régionaux	A&I Ain Loire Rhône			18/12/2015		Trésorier
I'Association Arts & Industries	GR : groupes régionaux	A&I Ain Loire Rhône			18/12/2015		Membre actif
I'Association Arts & Industries	GR : groupes régionaux	A&I Ain Loire Rhône			18/12/2015		Président

*Une nouvelle page Groupes > Liste des admins vous permet de voir la liste des administrateurs de groupes, leurs rôles et leurs informations*

## Historique d'appartenance au groupe

Profil de [Nom]

Général   Etat civil   Mail/Abonnements   Cotation   Adresse perso   Activité pro   Historique pro   Confidentialité   **Groupes**

Groupes actuels   **Anciens groupes**

Groupes	Date d'entrée / sortie	Rôles
88008 - Institut Saint-Eugène	28/11/2017 - 06/01/2018	Président par intérim
8800 - IRIE	03/03/2014 - 11/03/2018	Membre
	06/06/2015 - 17/03/2018	Vice-Président
	10/16/2014 - 06/06/2015	Chargé de Mission
7500 - PARIS CENTRE	22/07/1999 - 03/03/2014	Membre
	18/02/2008 - 28/06/2012	Président
	20/16/2008 - 02/03/2009	Président par intérim
750002 - Faubourg Montmartre-Rochefoucault	17/06/2008 - 02/12/2008	Président
750001 - Charrois d'Anin-Saint-Georges	23/05/2005 - 17/06/2008	Président
7500 - PARIS	03/06/2005 - 27/05/2008	Membre
7500 - PARIS	06/02/2001 - 01/10/2002	Secrétaire

*Dans un groupe, vous pouvez désormais ajouter un membre avec une date de début et de fin, puis dans l'onglet "Anciens Membres" trier ou modifier les dates*

Nom	Action	Historique
[Nom]	Membre ▼ +	Membre ▼ +
[Nom]	Membre ▼ +	Membre ▼ +
[Nom]	Membre ▼ +	Membre ▼ +
[Nom]	Membre ▼ +	Membre ▼ +
[Nom]	Membre ▼ +	Membre ▼ +
[Nom]	Membre ▼ +	Membre ▼ +
[Nom]	Membre ▼ +	Membre ▼ +

✕

Date d'entrée: 04/12/2015

Date de sortie: 07/09/2019

Annuler   Envoyer

## Historique d'appartenance au groupe

### MES CLUBS

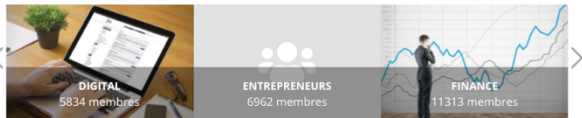

### J'AI FAIT PARTIE DE CES GROUPES

Aix en Provence - (23/03/2015 - 20/08/2016)  
Bordeaux - Membre (21/08/2016 - 06/02/2018)

*Un membre a désormais la possibilité de voir son appartenance aux groupes passés sur son espace privé et sur la page du groupe en question. Sur ce dernier, un bouton "J'ai fait partie de ce groupe" affiche le détail sur la date d'appartenance et le statut.*

Les membres | Description

Il y a 15

Page 1/1

Saisir un nom Rechercher

**J'ai fait partie de ce groupe**

Président (04/06/2003 - 27/06/2003)

**Inscription au groupe**

S'INSCRIRE

J'AI FAIT PARTIE DE CE GROUPE

*Vous pouvez donner aux administrateurs de groupes le droit de définir un rôle pour un autre membre (comme administrateur) afin de donner plus d'autonomie aux groupes.*

Cot.	3 membres sur 3	Date d'inscription	Administration	Rôles	
	 MA	24/09/1997		Membre	
	 GA	16/05/2000		Action sociale	
	 DA	19/05/2009		Adjoint au Secrétaire	
				Administrateur	
				Administration	

Activer la gestion des sous groupes  Oui

Permettre d'afficher un drapeau à côté du nom des groupes géographiques  Oui

Gestion de droits d'administrateur  Non

Activation lien Facebook  Oui

Activation lien Twitter  Oui

Activation lien LinkedIn  Oui

Activation lien WhatsApp  Oui

Activation lien YouTube  Oui

Activation lien Instagram  Oui

Activer la saisie des coordonnées (lat., long.)  Non

Activer la gestion de l'ordre des blocs dans la page de présentation  Oui

Activer la gestion des adms par les adms de groupes  Non

Types de groupes autorisés pour s'inscrire et afficher l'historique d'appartenance dans la page du groupe et afficher l'historique d'appartenance en bas de l'espace privé

Clubs

Groupes

Groupes géographiques

Commissions

Organisations

Types de groupes autorisés pour afficher l'historique d'appartenance en bas de l'espace privé et dans l'onglet Général de la fiche admin

Clubs

Groupes

Groupes géographiques

Commissions

Organisations

Activer la gestion des membres extérieurs dans les groupes (les statuts pour les membres extérieurs doivent être mis en place par Netanswer)  Oui

▼ Suggestion dans les groupes

Entreprises  Oui

Secteurs  Oui

Fonctions  Oui

Codes NAF  Oui

Ecoles  Non

Statut  Oui

Statut diplôme  Non

Diplômes  Oui

Années de promotion  Non

Promotions  Oui

Numero de promotion  Non

Options  Non

Filières  Non

Pays  Oui

Régions  Oui

Etats  Non

Départements  Oui

*De nombreux paramètres sont désormais disponibles dans Groupes>Paramètres*

# Statistiques des mails envoyés automatiquement

## Liste des mails automatiques

Date du dernier envoi <small>(Date de l'envoi)</small>	Type	Nbre perso	O	B	C	R	E
31/01/19	Birthday - Sujet : Joyeux Anniversaire	4 465	2 099		104	24	0
31/01/19	Password - Sujet : Site internet d'ANIENIT	1 238	1 144	1 028	7	0	
30/09/19	Event remerciement_v2	804	622	233	24	0	
31/01/19	Event remerciement	640	423	52	8	0	
31/01/19	Remerciement_cotisation - Sujet : Ton paiement à l'ANIENIT	523	344	55	2	0	
27/02/19	Event reminder_user - Sujet : Rappel de votre inscription - le	414	297	93	0	0	
31/01/19	Friend_message_notif - Sujet : Vous avez un nouveau message privé sur le site d'ANIENIT	353	227	132	4	0	
31/01/19	Event clear_subscribe - Sujet : Inscription non aboutie	320	216	71	16	0	
30/01/19	Coord_perso - Sujet : Modification de tes coordonnées personnelles	316	198	12	4	0	
28/01/19	Coord_pro - Sujet : Modification de tes coordonnées professionnelles	312	182	4	1	0	
25/01/19	Friend_invitation - Sujet : : désire faire partie de vos amis	209	106	3	19	0	
31/01/19	Alerte_inscription_0 - Sujet : [ANIENIT] Aucune nouvelle inscription - (20/04/2020)	203	171	9	0	0	
21/02/19	Alerte_inscription_1 - Sujet : [ANIENIT] Aucune nouvelle inscription - (20/04/2020)	187	64	7	0	0	
31/01/19	Login_failed - Sujet : Echec de connexion au site d'ANIENIT	178	120	67	0	0	
30/01/19	Offre_hebdo_1 - Sujet : 0 nouvelles offres sur dev.aniensit.netanswe.fr	144	23	11	0	0	
25/01/19	Friend_invitation_accepted - Sujet : : o accepté de faire partie de vos amis	88	52	3	0	0	
29/01/19	Valide_offre - Sujet : Validation de l'offre sur le Site internet d'ANIENIT	87	35	3	7	0	
30/01/19	Modification_fiche_from_admin - Sujet : 0 nouvelles offres sur dev.aniensit.netanswe.fr	65	47	9	1	0	
03/02/19	Perdu_de_vue_from_site - Sujet : Site internet d'ANIENIT	37	25	8	6	0	
31/01/19	Perdu_de_vue_from_member - Sujet : Site internet d'ANIENIT	33	24	11	4	0	

*Dans Courrier > Mailing Ciblé > Mails envoyés s'affichent désormais les statistiques des e-mails envoyés automatiquement*

## Envoyer un mail depuis fiche membre

*La fonction d'envoi de mail depuis une fiche membre a été améliorée. Vous avez aussi la possibilité de visualiser le mail depuis la fiche membre*

### Paramètres courriel et abonnements

Liste des demandes de mots de passe 🔍

Liste des mails envoyés 🔍

Envoyer un mail

25/02/2020 - Participez aux prochains webinaires Carrière

Envoyer

Visualiser

## Templates de boutons

*Des styles de boutons avec infos dynamiques ont été ajoutés dans TinyMCE pour modifier ses coordonnées, pour valider ses coordonnées et cotiser.*

Tu peux paramétrer les notifications que tu reçois par e-mail et

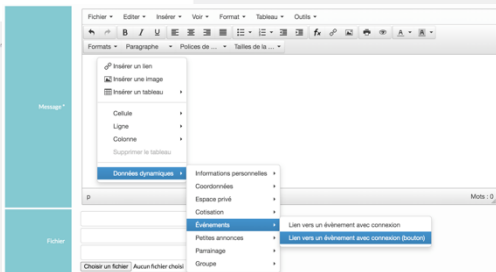

## Lien dynamique pour rejoindre, quitter ou rester dans un groupe

## Choisir un groupe

Nom	Type	Langue	Action
**ENGAGEMENT KPI : 2018_2019_RESULTATS_ALUMNI_PERIODE	Groupes admin	<input type="radio"/> Fr	<a href="#">Rejoindre</a> <a href="#">Confirmer</a> <a href="#">Quitter</a>
*CLUB AMP (Paris)	Clubs programme	<input type="radio"/> Fr	<a href="#">Rejoindre</a> <a href="#">Confirmer</a> <a href="#">Quitter</a>
*CLUB BBA EDHEC (Lille)	Clubs programme	<input type="radio"/> Fr	<a href="#">Rejoindre</a> <a href="#">Confirmer</a> <a href="#">Quitter</a>
*CLUB BBA EDHEC (Nice)	Clubs programme	<input type="radio"/> Fr	<a href="#">Rejoindre</a> <a href="#">Confirmer</a> <a href="#">Quitter</a>
*CLUB CPA (Paris)	Clubs programme	<input type="radio"/> Fr	<a href="#">Rejoindre</a> <a href="#">Confirmer</a> <a href="#">Quitter</a>
*CLUB CSM (Lille)	Clubs programme	<input type="radio"/> Fr	<a href="#">Rejoindre</a> <a href="#">Confirmer</a> <a href="#">Quitter</a>
*CLUB CSM (Nice)	Clubs programme	<input type="radio"/> Fr	<a href="#">Rejoindre</a> <a href="#">Confirmer</a> <a href="#">Quitter</a>
*CLUB CSM (Paris)	Clubs programme	<input type="radio"/> Fr	<a href="#">Rejoindre</a> <a href="#">Confirmer</a> <a href="#">Quitter</a>
*CLUB EMBA MIP	Clubs programme	<input type="radio"/> Fr	<a href="#">Rejoindre</a> <a href="#">Confirmer</a> <a href="#">Quitter</a>
*CLUB EX MBA (Lille)	Clubs programme	<input type="radio"/> Fr	<a href="#">Rejoindre</a> <a href="#">Confirmer</a> <a href="#">Quitter</a>
*CLUB EX MBA (Maroc, Italie)	Clubs programme	<input type="radio"/> Fr	<a href="#">Rejoindre</a> <a href="#">Confirmer</a> <a href="#">Quitter</a>
*CLUB EX MBA (Paris)	Clubs programme	<input type="radio"/> Fr	<a href="#">Rejoindre</a> <a href="#">Confirmer</a> <a href="#">Quitter</a>
*CLUB EX THESEUS	Clubs programme	<input type="radio"/> Fr	<a href="#">Rejoindre</a> <a href="#">Confirmer</a> <a href="#">Quitter</a>
*CLUB MASTER GRANDE ECOLE (Lille)	Clubs programme	<input type="radio"/> Fr	<a href="#">Rejoindre</a> <a href="#">Confirmer</a> <a href="#">Quitter</a>
*CLUB MASTER GRANDE ECOLE (Nice)	Clubs programme	<input type="radio"/> Fr	<a href="#">Rejoindre</a> <a href="#">Confirmer</a> <a href="#">Quitter</a>

*Une nouvelle donnée dynamique a été ajoutée dans les mailings pour vous permettre d'inciter vos membres à rejoindre, quitter ou rester dans un groupe.*

Planning des envois      Statistiques globales      **Statistiques détaillées**

Filtres de recherche

Afficher: Email envoyé

Du: 01/01/2020

Au: 31/07/2020

Tags: netanswer

Filtrer

Date d'envoi	Mail	Nombre de destinataires	Nombre de mails distribués	Bounces	Bounces (%)	Ouvertures	Ouvertures (%)	Clics	Clics (%)
20/05/2020	Test Mailing NetAnswer	1	1	0	0.00	1	100.00	1	100.00

*Vous pouvez ajouter des tags lors de l'envoi de vos mails afin de les répertorier plus facilement par la suite.*

*Vous aurez alors des stats détaillées en lien avec ces tags et pourrez filtrer par tags lors des exports MX*

## Envoi des newsletters à une requête dynamique

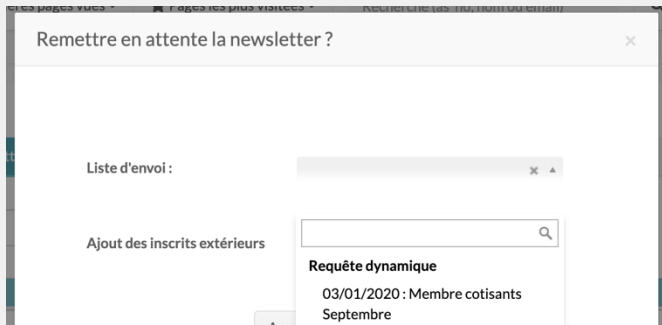

*Vous pouvez désormais envoyer vos newsletter à des membres appartenant à une requête dynamique.*

## Ajout de données dynamiques dans l'édito

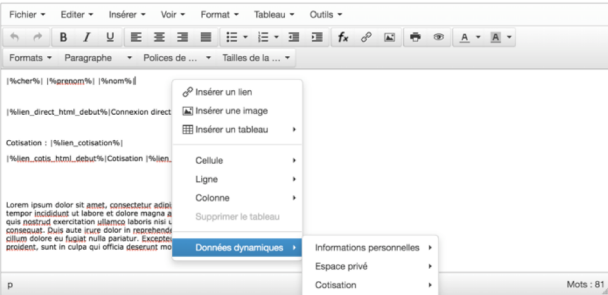

- Insérer un lien
- Insérer une image
- Insérer un tableau
- Cellule
- Ligne
- Colonne
- Supprimer le tableau
- Données dynamiques**
- Informations personnelles
- Espace privé
- Cotisation

The editor content includes dynamic fields like `{%lien%}`, `{%renom%}`, `{%nom%}`, `{%lien_direct_html_debut%}`, `{%lien_cotisation%}`, and `{%lien_cotis_html_debut%}`. A sidebar on the left is labeled "Editorial". The status bar at the bottom right shows "Mots : 81".

*Dans le module Newsletters, vous pouvez désormais ajouter des données dynamiques dans l'édito.*

## Gestion du multi-colonnes

### ACTUALITÉS

#### Networking Sciences Po Alumni Japon - HEC - Polytechnique

Le jeudi 19 septembre 2019, un networking commun a été organisé avec les Alumni de Polytechnique et d'HEC...

[LIRE LA SUITE](#)

#### Dîner - Causerie autour de Claire Léost Directrice Générale de...

Diplômée de Sciences Po Paris (1997) et d'HEC (1999), Claire Léost a travaillé chez le Groupe Lagardère Active...

[LIRE LA SUITE](#)[DÉCOUVREZ NOS AUTRES ACTUALITÉS](#)

*Vous pouvez choisir d'afficher vos éléments de newsletter sur plusieurs colonnes*

## Améliorations du module Parrainage

Libellé	<input type="text"/>
Type	Parrain / Filleul ▾
Création de binômes	Matching automatique ▾
Activer	Non <input type="checkbox"/>
Mail Emetteur	contact@heialumni.org Mettre le mail en copie des mails envoyés : Non <input type="checkbox"/>
Liste des thèmes (Sélectionner les thèmes à afficher dans le )	<input type="text"/> <input type="checkbox"/> <input type="checkbox"/> <input type="checkbox"/> <input type="checkbox"/> <input type="checkbox"/> <input type="checkbox"/> <input type="checkbox"/> <ul style="list-style-type: none"> <li><input type="checkbox"/> 1 - Conseils Carrière (1er job, mobilité...)</li> <li><input type="checkbox"/> 2 - Informations sur le marché dans mon secteur d'activité</li> <li><input type="checkbox"/> 3 - Offres d'emploi et de stage dans mon entreprise</li> <li><input type="checkbox"/> 4 - Conseils sur les outils recherche d'emploi (CV, lettre de motivation, LinkedIn, plich...)</li> <li><input type="checkbox"/> 5 - Conseils sur les processus de recrutement (entretiens...)</li> <li><input type="checkbox"/> 6 - Ouverture du réseau, orientation vers des contacts intéressants</li> </ul>

## Mail au parrain non choisi

Date d'envoi	04/06/2020
Sujet *	Thank you for your commitment
Message *	<p>Fichier ▾ Editer ▾ Insérer ▾ Voir ▾ Format ▾ Tableau ▾ Outils ▾</p> <p></p> <p>Formats ▾ Paragraphe ▾ Polices de ... ▾ Tailles de la ... ▾</p> <p>Dear Alumni</p> <p>Thank you for your interest in our tutoring program for international students. It is very important for them! We are sorry but the registration date has passed and all tutor-tutor pairs have been formed. You will not be tutoring an international student this year but we would like to thank you for your commitment and availability for them and for us.</p> <p>I wish you a lovely day and remain at your disposal for any further information. Best regards,</p> <p>p = span</p> <p style="text-align: right;">Enregistrer</p>

*De nombreuses améliorations ont été effectuées sur le parrainage pour améliorer l'expérience utilisateur : évolutions graphiques de l'alerte parrainage et de l'ergonomie de l'espace privé parrainage, possibilité de personnaliser les thèmes par campagne de parrainage ainsi que l'émetteur des e-mails, affichage de statistiques sur les e-mails envoyés pendant la campagne*

## Refonte de la page des Publications

Rechercher  

Chroniques d'un indocile  
Yves Lorelle

Eloge des vertus  
Jean-Yves Boulic

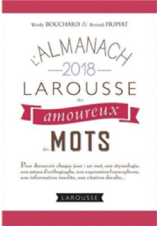

L'ALMANACH  
—2018—  
LAROUSSE  
des amoureux  
des MOTS  
Plus de mots, chaque jour : un mot, une étymologie, une origine d'orthographe, une occasion de découvrir, une information utile, une citation drôle.  
LAROUSSE

L'almanach des amoureux des mots  
Wendy Bouchard

Claire Gallen  
rien à voir avec l'amour

Rien à voir avec l'amour  
Claire Gallen

*La page de présentation des publications a été revue graphiquement pour une meilleure ergonomie, avec un moteur de recherche et une pagination*

## Visibilité des articles de revue modifiable dans la liste

Date	Article	Auteurs	Publié	Visibilité	Nombre de vues	Rubrique	Revue	Fichier (PDF)	
22/05/2019	Israël, un pays où la France doit renforcer sa présence pour, entre autres, en ramener des idées intéressantes	Henri CUKIERMAN (Président de la Chambre de Commerce France-Israël)	✓		10	Dossier : LES MINEURS ET ISRAËL - suite	502		
21/05/2019	Comment le digital réinvente les métiers du conseil	Olivier AULIARD, Pierre DEMEULEMEESTER, Jean-Simon CHAUDIER (N 10).	✓		31	Dossier : CONSULTANTS ET ENTREPRISES FACE AU NUMÉRIQUE	502		
21/05/2019	L'économie des plateformes au cœur de la révolution numérique	Jean-Michel HUET (Associé BearingPoint)	✓		7	Dossier : CONSULTANTS ET ENTREPRISES FACE AU NUMÉRIQUE	502		
21/05/2019	Le Digital dans les PME et ETI ; efficacité, création de valeur ou rupture ?	William PORRET (Fondateur, ENORA Consulting)	✓		17	Dossier : CONSULTANTS ET ENTREPRISES FACE AU NUMÉRIQUE	502		

*En administration, dans Publication > Revue > Articles, vous pouvez désormais modifier directement la visibilité d'un article en cliquant sur l'icône de la colonne dédiée*

## Ajout d'articles de revue dans le Carrousel

Numéros	Articles	Rubriques
Titre	<input type="text" value="Article Septembre 2020"/>	
Date	<input type="text" value="1"/> / <input type="text" value="avril"/> / <input type="text" value="2020"/>	
URL	<input type="text" value="http://dev.anienit.netanswer.fr//new-s-bil/article/article-septembre-2020/84"/>	
Publier	<input checked="" type="checkbox"/> Oui	
Publier dans le carrousel	<input type="checkbox"/> Non	
Publier dans le carrousel en page d'accueil	<input checked="" type="checkbox"/> Oui	

*Si le design de votre site le permet, vous pouvez ajouter des articles de revue dans le Carrousel de votre page d'accueil.*

## Page Produits Constatés d'avance

## Calcul de PCA

Date de paiement

Afficher

## PCA 2020

	Montants	PCA	PCA Hors décédés
Cotisation Membre titulaire - base	46612000000	44996190000	44996190000
Cotisation Membre associé - base	22149819000	21551900000	21551900000
Cotisation Membre associé - soutien	11222100000	10621900000	10621900000
Cotisation Membre associé - bienfaisance	16000000000	15421000000	15421000000
Cotisation Membre titulaire - soutien	11222100000	10621900000	10621900000
Cotisation Membre titulaire - bienfaisance	11222100000	10621900000	10621900000
Abonnement Cohorte	22222100000	21551900000	21551900000
<b>Total</b>	<b>112221000000</b>	<b>106219000000</b>	<b>106219000000</b>

*La page Trésorerie > Comptabilité > Calcul de PCA a été revue pour une meilleure ergonomie.*

## Mail de relance lors d'une cotisation non aboutie

Bonjour Alain,

Vous n'avez pas finalisé votre cotisation sur le site <http://dev.skemav2.netanswer.fr/>.

Nous vous invitons à finaliser votre inscription dès à présent en cliquant sur ce lien [ici](#)

Merci et à bientôt.

---

SKEMA Alumni

Vous pouvez paramétrer les notifications que vous recevez par e-mail en cliquant sur [ce lien](#).

*Lorsque vos membres souhaitent cotiser mais ne vont pas au bout du processus, un mail leur est envoyé afin de les inviter à finaliser leur démarche. Vous pouvez activer cet email dans Trésorerie > Paramètres, et le modifier sur Courriers > Paramètres.*

## Historique des suppressions de cotisation et d'inscription

Recherche de suppression d'inscription ou de cotisation

Association : Toutes

Période : Du 01/01/2020 au 07/05/2020

Type :
 

- Cotisations
- Inscriptions

Supprimé par : Indifférent

Rechercher

---

Liste des suppressions

Si vous ne cochez rien, tous les paiements ci-dessous seront exportés.

Par page: 100

Date	Type	Libellé	N°	Nom/Prénom	Montant	Date de suppression	Admin	
06/04/20	Cotisation	06/04/2020 : Tarif Spécial 2018 (40 €)			0 €	30/04/20	Admin Netanswer	<input type="checkbox"/>
04/03/20	Cotisation	04/03/2020 : Etudiant Ingénieur 3A 2017 (30 €)			30 €	30/04/20	Admin Netanswer	<input type="checkbox"/>

*Dans Trésorerie > Suppressions vous pouvez maintenant avoir accès à l'historique des suppressions de cotisation et d'inscription effectuées par les administrateurs.*

## Gestion de types de cotisations et réductions

## Ajouter un type de réduction

Nom de l'opération	<input type="text" value="Nom de l'opération"/>
Commentaire (affiché en front-office)	<input type="text" value="Commentaire"/>
Pourcentage	<input type="text" value="Pourcentage"/> %
Date de début	<input type="text" value="Date de début"/> 
Date de fin	<input type="text" value="Date de fin"/> 
Population	<input checked="" type="radio"/> Liste <input type="radio"/> Requête dynamique
Liste	<input type="text" value=""/>
<input type="button" value="Créer"/>	

*Vous pouvez gérer vos types de cotisations et appliquer à celles-ci des réductions, sur des plages de date et à des listes de membres définies.*

## Pages de dons par groupes

### Mon don à la paroisse Bienheureux-Antoine-Chevrier

Je fais un don ponctuel
  Je donne tous les mois

Montant

20 €	30 €	50 €	100 €	300 €
------	------	------	-------	-------

Ou montant libre : Je donne au Denier pour : Je donne à un projet :

Choisissez le type d'impôts

IR
  IS
  IFI

Mon don ne me coûte que 10.20 € après réduction de mon impôt sur le revenu.

### Mes coordonnées

Nom\*  Prénom\*

Date de naissance  Société

E-mail\*  Téléphone

### Mon don à la paroisse Notre Dame d'Evre

Je fais un don ponctuel
  Je donne tous les mois

Montant

20 €	30 €	50 €	100 €	300 €
------	------	------	-------	-------

Ou montant libre : Je donne au Denier pour : Je donne à un projet :

Choisissez le type d'impôts

IR
  IS
  IFI

Mon don ne me coûte que 10.20 € après réduction de mon impôt sur le revenu.

### Mes coordonnées

Nom\*  Prénom\*

Date de naissance  Société

E-mail\*  Téléphone

*Vous pouvez désormais permettre à vos groupes de gérer eux mêmes leurs pages de campagne de dons*

## Validation des coordonnées

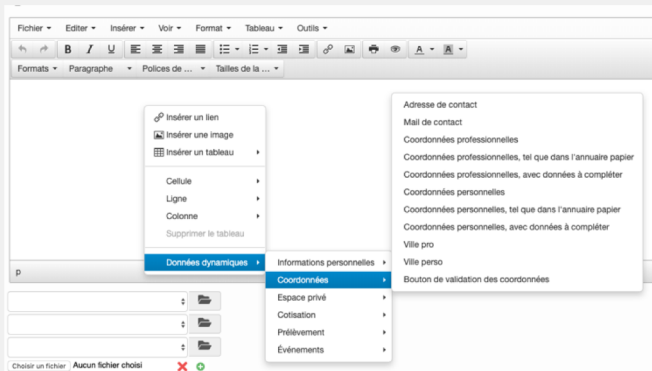

- Adresse de contact
- Mail de contact
- Coordonnées professionnelles
- Coordonnées professionnelles, tel que dans l'annuaire papier
- Coordonnées professionnelles, avec données à compléter
- Coordonnées personnelles
- Coordonnées personnelles, tel que dans l'annuaire papier
- Coordonnées personnelles, avec données à compléter
- Ville pro
- Ville perso
- Bouton de validation des coordonnées

*Une nouvelle donnée dynamique est disponible dans vos mailings permettant à vos membres de valider en un clic leurs coordonnées. Cela vous permet d'avoir des données validées avant la publication d'un annuaire par exemple.*

## Statistiques des évolutions de connexions

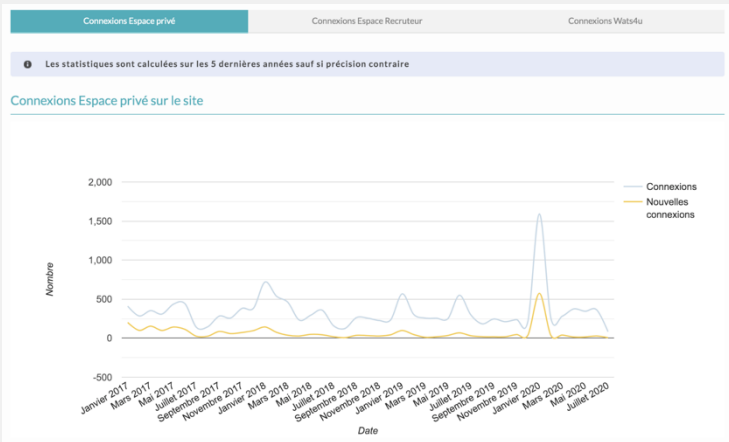

*La page Stats > Stats Profiling > Évolutions Connexions vous permet de voir désormais directement le taux de connexion via les réseaux sociaux ou l'application mobile.*

## Statistiques des évolutions de connexions des membres

## Répartition des connexions Espace privé par canal sur les 6 derniers mois

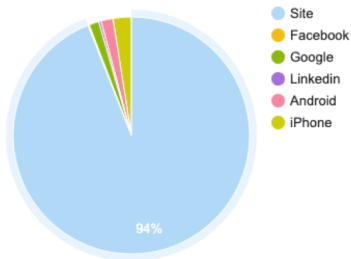

*La page Stats > Stats Profiling > Évolutions Connexions vous permet de voir désormais directement le taux de connexion via les réseaux sociaux ou l'application mobile.*

Vous souhaitez en savoir plus ?

**Contactez-nous !**

01 40 28 46 16

[pilotage@netanswer.fr](mailto:pilotage@netanswer.fr)

[www.netanswer.fr](http://www.netanswer.fr)

netanswer